

SERVIZIO DI ALERT EX-POST

Eccesso di pioggia in 10 giorni nella Provincia di Venezia

del 17-06-2023

Mappa della Provincia con evidenziati eventuali superamenti soglia (in rosso)

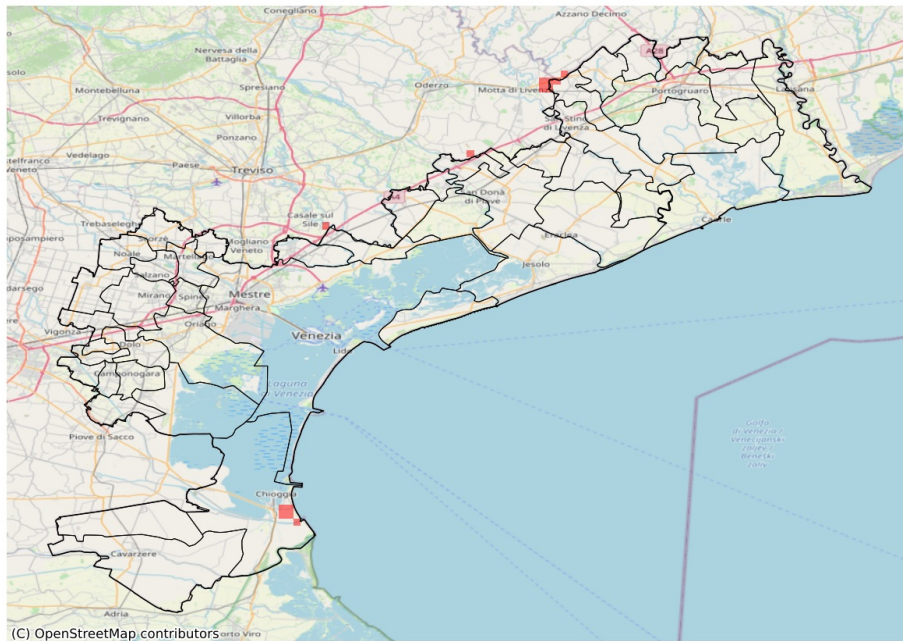

I dati riportati nelle tabelle (valori delle variabili meteorologiche e porzioni comunali interessate dall'avversità) sono elaborati tenendo conto delle sole aree ad uso agricolo al di sotto dei 1200m. Viene data visibilità solamente ai comuni la cui area agricola interessata dall'avversità in oggetto è superiore al 5%

Precipitazione cumulata in 10 giorni (mm) dal 08-06-2023 al 17-06-2023					
Comune	Max	Min	Media	Porzione comunale interessata (%)	Media 5 anni
Annone Veneto	95	43	61	12	27

SERVIZIO DI ALERT EX-POST

Siccità nella Provincia di Venezia

del 17-06-2023

Mappa della Provincia con evidenziati eventuali superamenti soglia (in rosso)

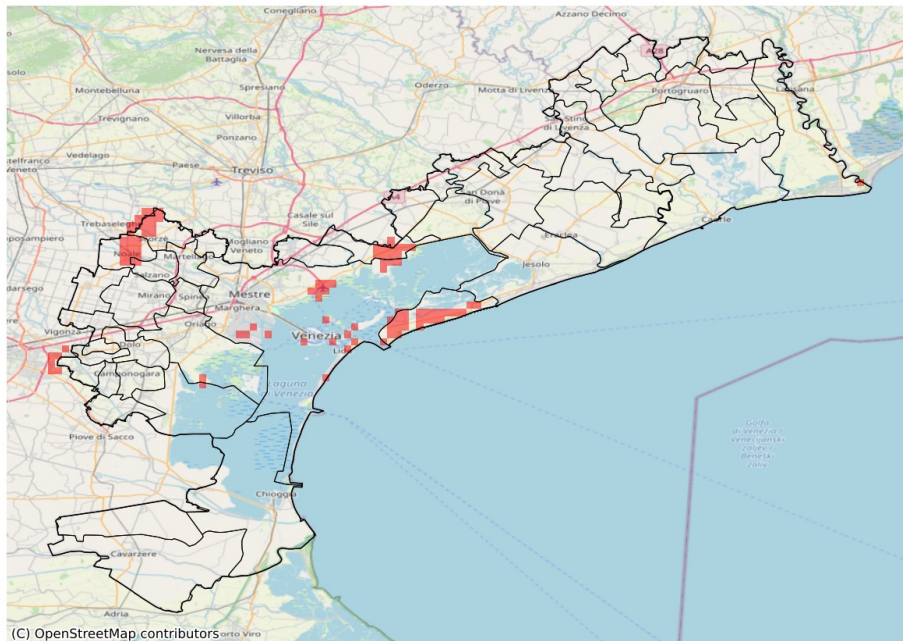

I dati riportati nelle tabelle (valori delle variabili meteorologiche e porzioni comunali interessate dall'avversità) sono elaborati tenendo conto delle sole aree ad uso agricolo al di sotto dei 1200m. Viene data visibilità solamente ai comuni la cui area agricola interessata dall'avversità in oggetto è superiore al 5%

Precipitazione cumulata in 30 giorni (mm) dal 19-05-2023 al 17-06-2023					
Comune	Max	Min	Media	Porzione comunale interessata (%)	Media 5 anni
Cavallino-Treporti	56	38	42	74	69
Noale	90	54	68	24	89
Quarto d'Altino	122	50	72	29	91
Salzano	88	59	72	10	89
Scorzè	102	59	76	26	98
Stra	93	61	79	6	92
Venezia	98	41	74	12	84
Vigonovo	82	56	72	12	91