

## SERVIZIO DI ALERT EX-POST

### Siccità nella Provincia di Venezia

del 18-06-2023

**Mappa della Provincia con evidenziati eventuali superamenti soglia (in rosso)**

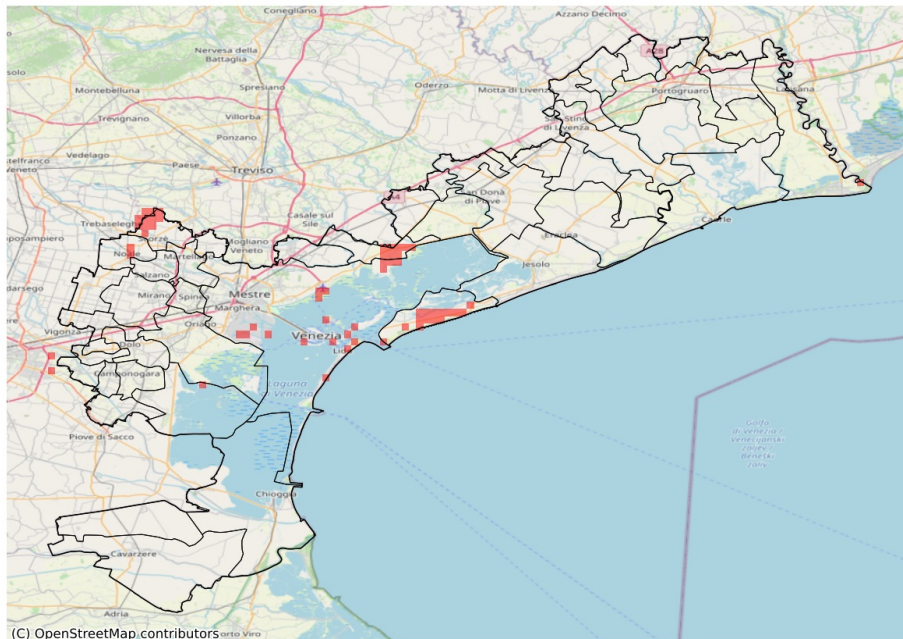

I dati riportati nelle tabelle (valori delle variabili meteorologiche e porzioni comunali interessate dall'avversità) sono elaborati tenendo conto delle sole aree ad uso agricolo al di sotto dei 1200m. Viene data visibilità solamente ai comuni la cui area agricola interessata dall'avversità in oggetto è superiore al 5%

Precipitazione cumulata in 30 giorni (mm) dal 20-05-2023 al 18-06-2023					
Comune	Max	Min	Media	Porzione comunale interessata (%)	Media 5 anni
Cavallino-Treporti	55	38	41	48	65
Quarto d'Altino	121	50	72	22	85
Scorzè	102	58	76	18	94
Venezia	98	41	73	9	80