

## SERVIZIO DI ALERT EX-POST

### Siccità nella Provincia di Venezia

del 20-06-2023

**Mappa della Provincia con evidenziati eventuali superamenti soglia (in rosso)**

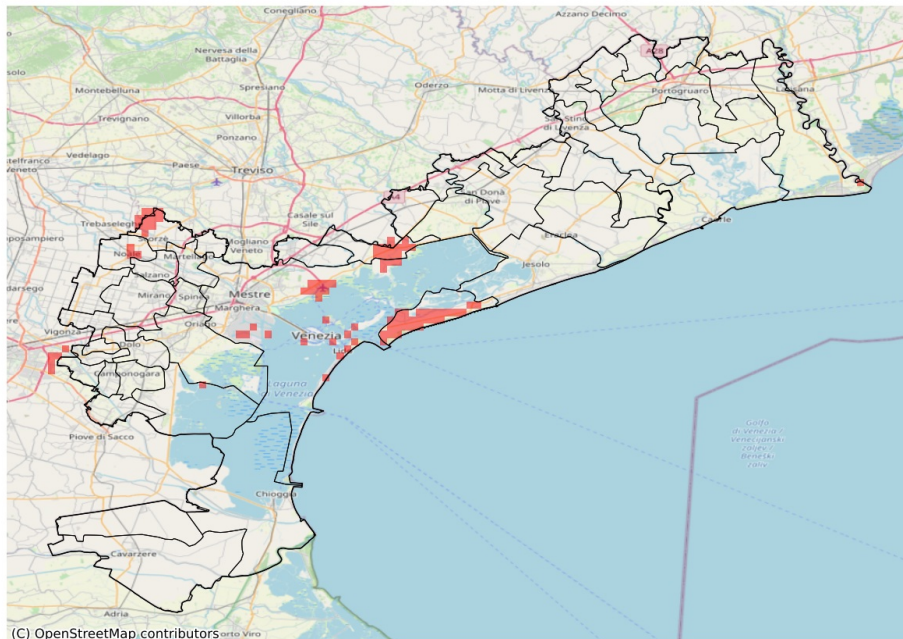

I dati riportati nelle tabelle (valori delle variabili meteorologiche e porzioni comunali interessate dall'avversità) sono elaborati tenendo conto delle sole aree ad uso agricolo al di sotto dei 1200m. Viene data visibilità solamente ai comuni la cui area agricola interessata dall'avversità in oggetto è superiore al 5%

Precipitazione cumulata in 30 giorni (mm) dal 22-05-2023 al 20-06-2023					
Comune	Max	Min	Media	Porzione comunale interessata (%)	Media 5 anni
Cavallino-Treporti	53	36	40	85	66
Quarto d'Altino	120	48	71	31	89
Scorzè	100	57	74	18	93
Stra	90	59	77	6	87
Venezia	96	39	72	13	81
Vigonovo	79	54	70	8	87