

SERVIZIO DI ALERT EX-POST

Vento forte nella Provincia di Venezia

del 21-06-2023

Mappa della Provincia con evidenziati eventuali superamenti soglia (in rosso)

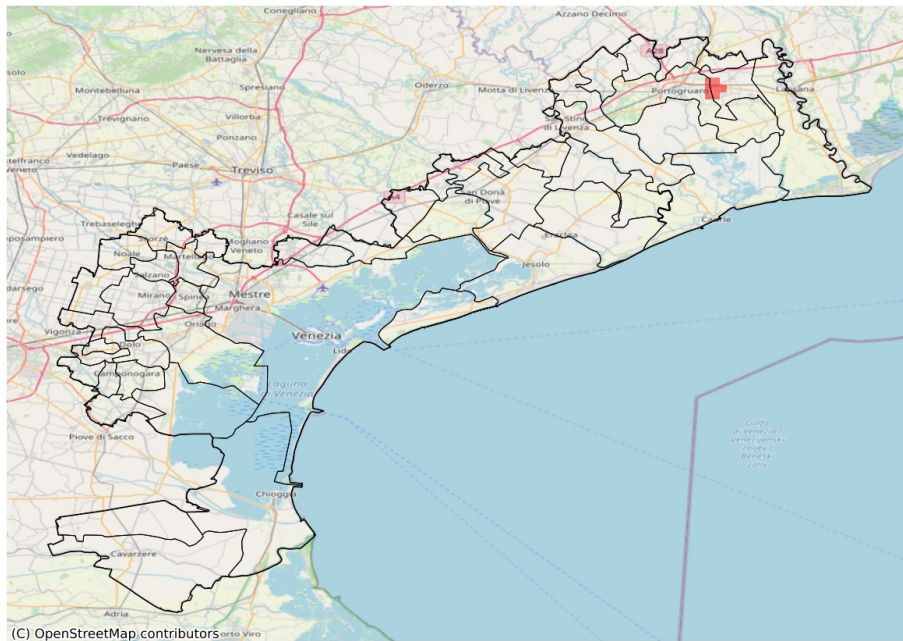

I dati riportati nelle tabelle (valori delle variabili meteorologiche e porzioni comunali interessate dall'avversità) sono elaborati tenendo conto delle sole aree ad uso agricolo al di sotto dei 1200m. Viene data visibilità solamente ai comuni la cui area agricola interessata dall'avversità in oggetto è superiore al 5%

Raffica massima del vento (m/s) del 21-06-2023				
Comune	Max	Min	Media	Porzione comunale interessata (%)
Teglio Veneto	15	8	11	6

SERVIZIO DI ALERT EX-POST

Siccità nella Provincia di Venezia

del 21-06-2023

Mappa della Provincia con evidenziati eventuali superamenti soglia (in rosso)

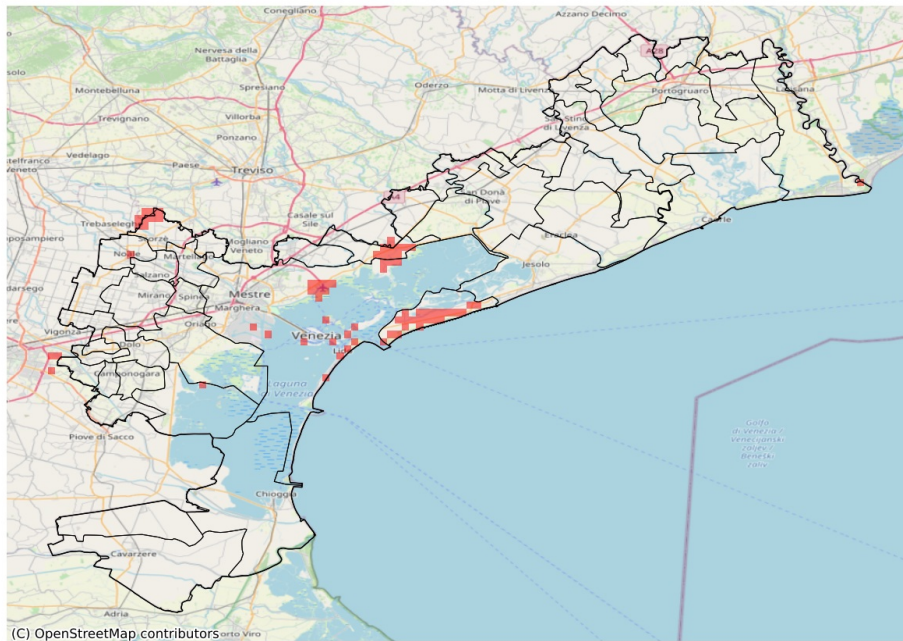

I dati riportati nelle tabelle (valori delle variabili meteorologiche e porzioni comunali interessate dall'avversità) sono elaborati tenendo conto delle sole aree ad uso agricolo al di sotto dei 1200m. Viene data visibilità solamente ai comuni la cui area agricola interessata dall'avversità in oggetto è superiore al 5%

Precipitazione cumulata in 30 giorni (mm) dal 23-05-2023 al 21-06-2023					
Comune	Max	Min	Media	Porzione comunale interessata (%)	Media 5 anni
Cavallino-Treporti	54	36	40	63	65
Quarto d'Altino	121	49	72	27	87
Scorzè	100	57	74	15	91
Venezia	96	40	72	11	78