

SERVIZIO DI ALERT EX-POST

Vento forte nella Provincia di Venezia

del 24-06-2023

Mappa della Provincia con evidenziati eventuali superamenti soglia (in rosso)

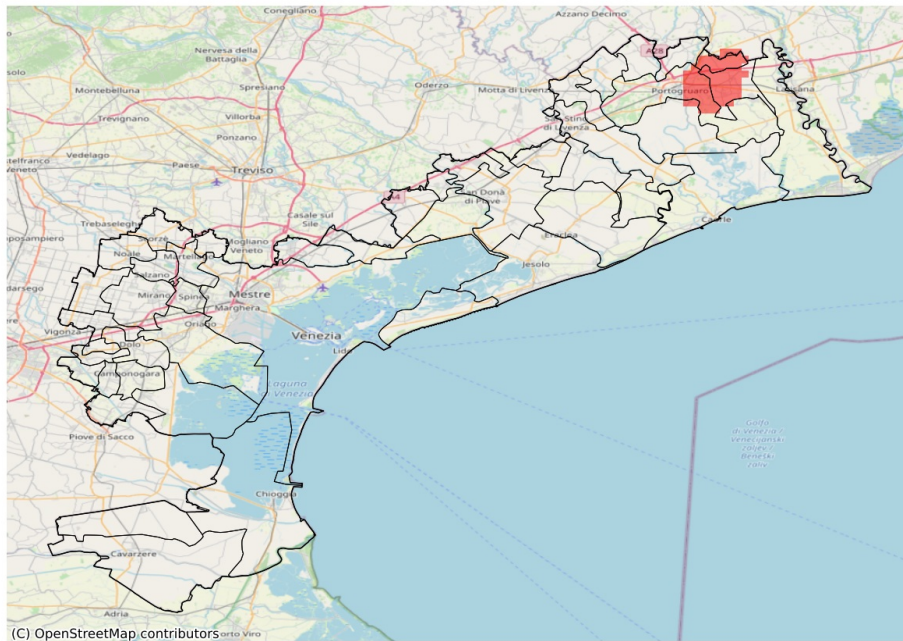

I dati riportati nelle tabelle (valori delle variabili meteorologiche e porzioni comunali interessate dall'avversità) sono elaborati tenendo conto delle sole aree ad uso agricolo al di sotto dei 1200m. Viene data visibilità solamente ai comuni la cui area agricola interessata dall'avversità in oggetto è superiore al 5%

Raffica massima del vento (m/s) del 24-06-2023				
Comune	Max	Min	Media	Porzione comunale interessata (%)
Concordia Sagittaria	15	10	11	7
Fossalta di Portogruaro	16	10	13	29
Gruaro	15	10	12	17
Portogruaro	16	8	12	12
San Michele al Tagliamento	15	10	11	7
Teglio Veneto	16	12	13	43

SERVIZIO DI ALERT EX-POST

Siccità nella Provincia di Venezia

del 24-06-2023

Mappa della Provincia con evidenziati eventuali superamenti soglia (in rosso)

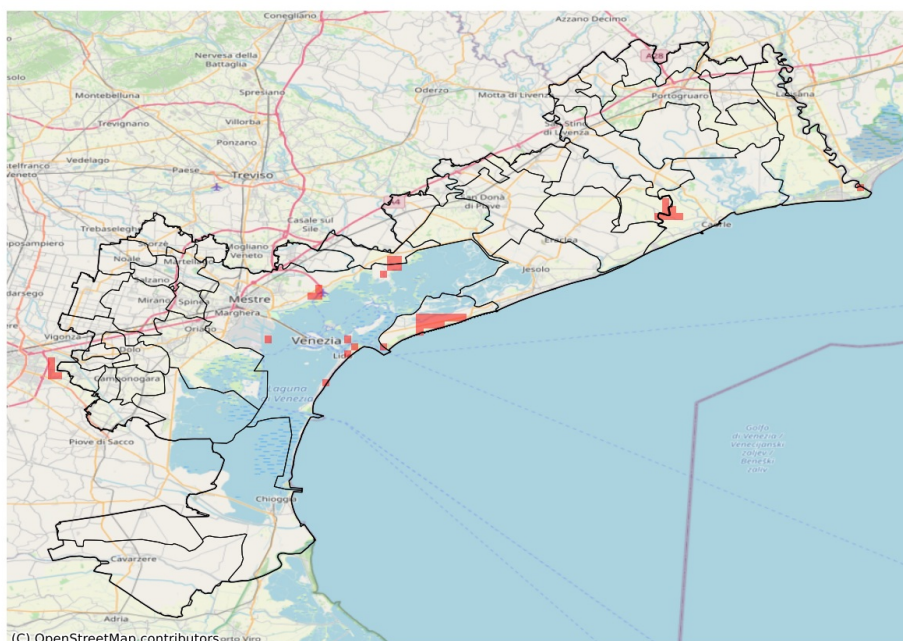

I dati riportati nelle tabelle (valori delle variabili meteorologiche e porzioni comunali interessate dall'avversità) sono elaborati tenendo conto delle sole aree ad uso agricolo al di sotto dei 1200m. Viene data visibilità solamente ai comuni la cui area agricola interessata dall'avversità in oggetto è superiore al 5%

Precipitazione cumulata in 30 giorni (mm) dal 26-05-2023 al 24-06-2023					
Comune	Max	Min	Media	Porzione comunale interessata (%)	Media 5 anni
Cavallino-Treporti	54	37	40	44	61
Quarto d'Altino	130	52	81	8	81
Vigonovo	74	44	62	12	74