

SERVIZIO DI ALERT EX-POST

Siccità nella Provincia di Venezia

del 25-06-2023

Mappa della Provincia con evidenziati eventuali superamenti soglia (in rosso)

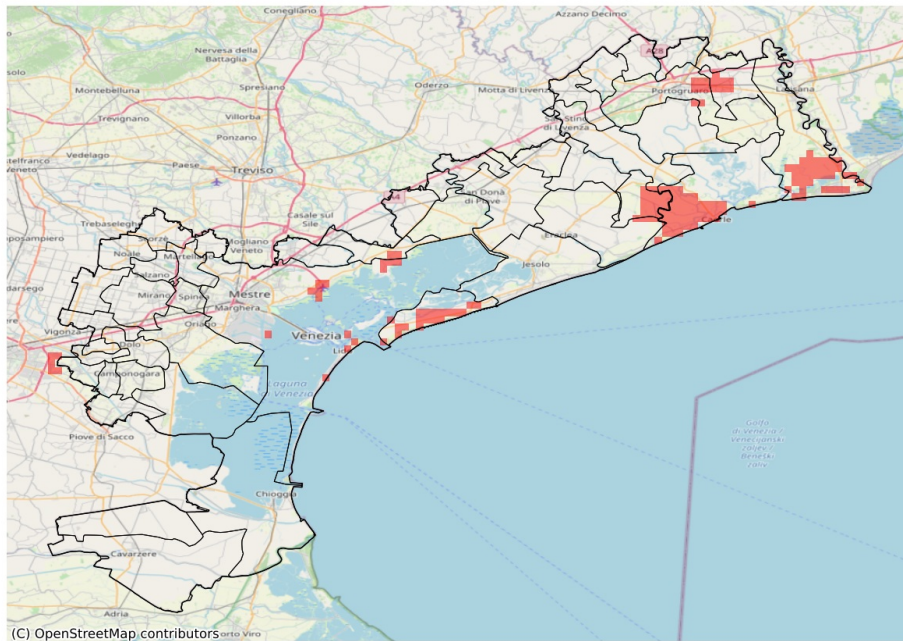

I dati riportati nelle tabelle (valori delle variabili meteorologiche e porzioni comunali interessate dall'avversità) sono elaborati tenendo conto delle sole aree ad uso agricolo al di sotto dei 1200m. Viene data visibilità solamente ai comuni la cui area agricola interessata dall'avversità in oggetto è superiore al 5%

Precipitazione cumulata in 30 giorni (mm) dal 27-05-2023 al 25-06-2023					
Comune	Max	Min	Media	Porzione comunale interessata (%)	Media 5 anni
Caorle	80	43	58	28	77
Cavallino-Treporti	48	36	39	56	62
Fossalta di Portogruaro	85	60	69	18	98
Quarto d'Altino	125	50	79	10	82
San Michele al Tagliamento	84	54	63	20	87
San Stino di Livenza	94	45	66	13	86
Venezia	98	39	72	8	74
Vigonovo	73	43	61	12	74