

SERVIZIO DI ALERT EX-POST

Siccità nella Provincia di Venezia

del 26-06-2023

Mappa della Provincia con evidenziati eventuali superamenti soglia (in rosso)

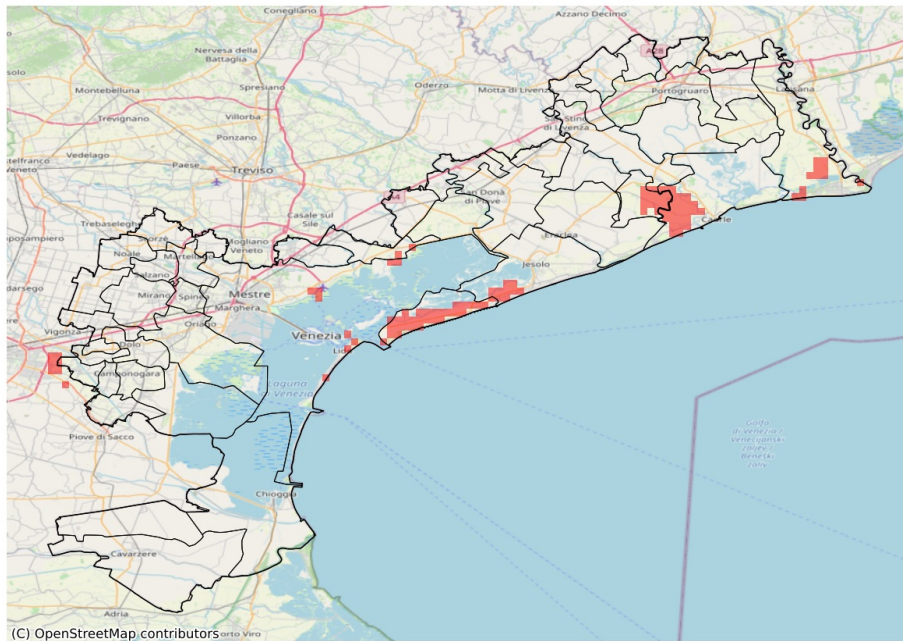

I dati riportati nelle tabelle (valori delle variabili meteorologiche e porzioni comunali interessate dall'avversità) sono elaborati tenendo conto delle sole aree ad uso agricolo al di sotto dei 1200m. Viene data visibilità solamente ai comuni la cui area agricola interessata dall'avversità in oggetto è superiore al 5%

Precipitazione cumulata in 30 giorni (mm) dal 28-05-2023 al 26-06-2023					
Comune	Max	Min	Media	Porzione comunale interessata (%)	Media 5 anni
Caorle	80	42	57	19	71
Cavallino-Treporti	36	25	31	93	57
Jesolo	58	31	46	9	60
Quarto d'Altino	124	46	76	8	74
San Michele al Tagliamento	84	53	63	6	79
San Stino di Livenza	94	44	64	10	80
Venezia	95	35	70	8	70
Vigonovo	68	39	57	19	72