

## SERVIZIO DI ALERT EX-POST

### Vento forte nella Provincia di Venezia

del 28-06-2023

**Mappa della Provincia con evidenziati eventuali superamenti soglia (in rosso)**

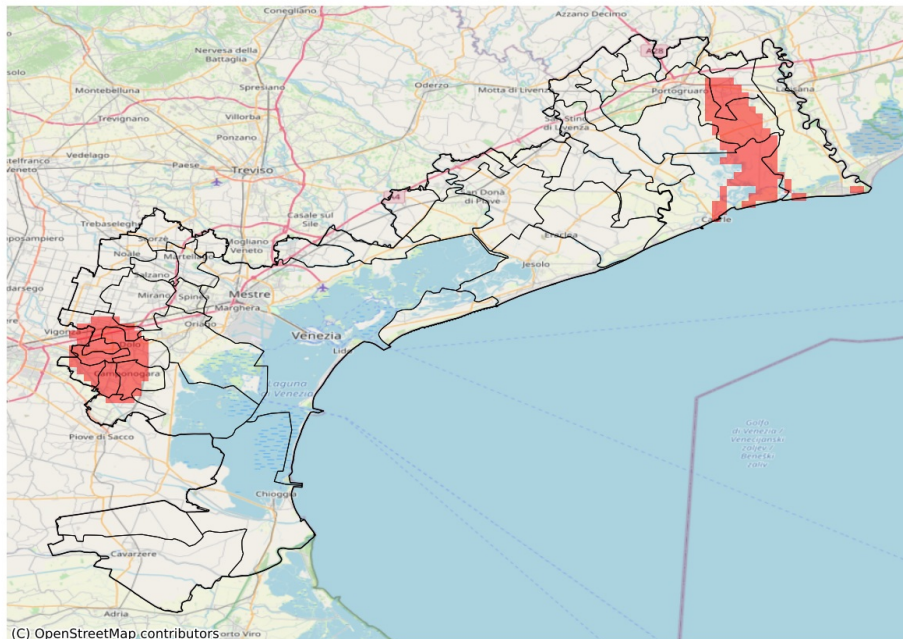

I dati riportati nelle tabelle (valori delle variabili meteorologiche e porzioni comunali interessate dall'avversità) sono elaborati tenendo conto delle sole aree ad uso agricolo al di sotto dei 1200m. Viene data visibilità solamente ai comuni la cui area agricola interessata dall'avversità in oggetto è superiore al 5%

Raffica massima del vento (m/s) del 28-06-2023				
Comune	Max	Min	Media	Porzione comunale interessata (%)
Campagna Lupia	14	12	13	23
Campolongo Maggiore	14	11	13	16
Camponogara	16	13	14	45
Caorle	14	11	13	23
Concordia Sagittaria	14	10	12	19
Dolo	16	12	14	50
Fiesso d'Artico	16	12	14	75
Fossalta di Portogruaro	14	12	13	29
Fossò	16	12	14	56
Mira	16	10	12	16
Mirano	16	9	12	16
Pianiga	16	11	13	34
Portogruaro	14	10	12	21
San Michele al Tagliamento	14	9	13	25
Santa Maria di Sala	15	8	12	12
Stra	16	12	14	65
Teglio Veneto	14	11	13	11
Vigonovo	16	11	13	42

## SERVIZIO DI ALERT EX-POST

### Siccità nella Provincia di Venezia

del 28-06-2023

**Mappa della Provincia con evidenziati eventuali superamenti soglia (in rosso)**

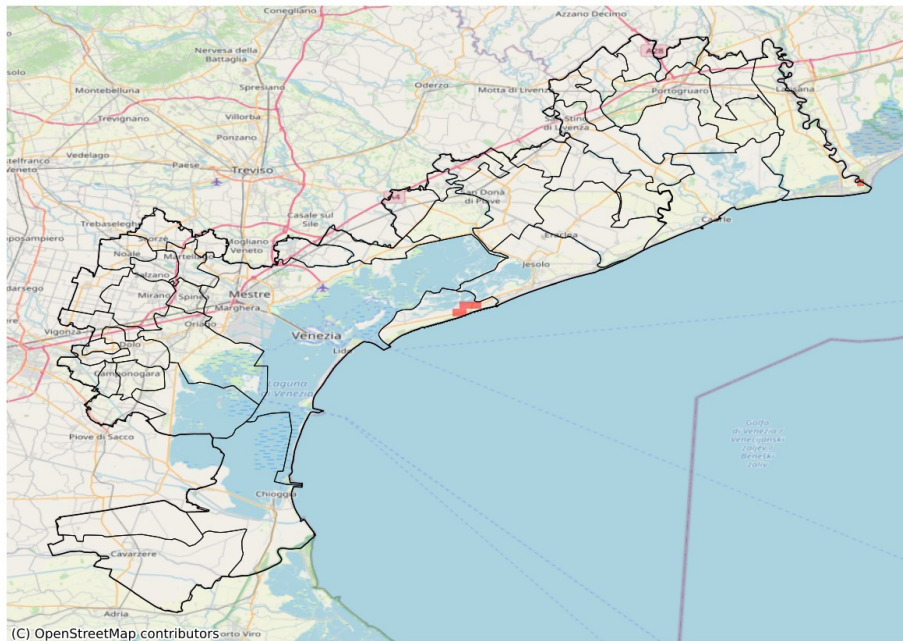

I dati riportati nelle tabelle (valori delle variabili meteorologiche e porzioni comunali interessate dall'avversità) sono elaborati tenendo conto delle sole aree ad uso agricolo al di sotto dei 1200m. Viene data visibilità solamente ai comuni la cui area agricola interessata dall'avversità in oggetto è superiore al 5%

Precipitazione cumulata in 30 giorni (mm) dal 30-05-2023 al 28-06-2023					
Comune	Max	Min	Media	Porzione comunale interessata (%)	Media 5 anni
Cavallino-Treporti	38	29	34	11	46