

SERVIZIO DI ALERT EX-POST

Vento forte nella Provincia di Venezia

del 03-07-2023

Mappa della Provincia con evidenziati eventuali superamenti soglia (in rosso)

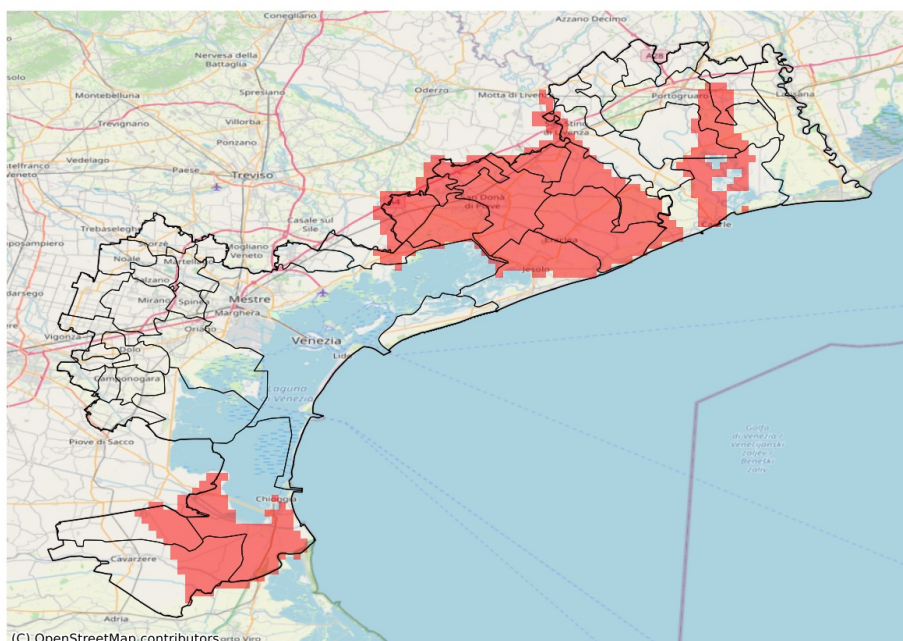

I dati riportati nelle tabelle (valori delle variabili meteorologiche e porzioni comunali interessate dall'avversità) sono elaborati tenendo conto delle sole aree ad uso agricolo al di sotto dei 1200m. Viene data visibilità solamente ai comuni la cui area agricola interessata dall'avversità in oggetto è superiore al 5%

Raffica massima del vento (m/s) del 03-07-2023				
Comune	Max	Min	Media	Porzione comunale interessata (%)
Annone Veneto	16	10	12	27
Caorle	16	11	14	53
Cavarzere	15	8	12	35
Ceggia	21	13	17	99
Chioggia	15	9	14	99
Cona	16	7	12	37
Concordia Sagittaria	14	10	13	31
Eraclea	20	13	15	98
Fossalta di Piave	23	17	20	100
Fossalta di Portogruaro	14	10	12	25
Jesolo	18	11	15	88
Meolo	22	13	18	97
Musile di Piave	22	13	18	98
Noventa di Piave	24	18	21	100
Portogruaro	14	10	12	19
Quarto d'Altino	18	7	13	42
San Donà di Piave	23	14	18	100
San Michele al Tagliamento	14	9	12	6
San Stino di Livenza	18	10	14	50
Teglio Veneto	14	11	12	11
Torre di Mosto	20	12	15	83
Venezia	18	6	10	24