

SERVIZIO DI ALERT EX-POST

Vento forte nella Provincia di Venezia

del 06-07-2023

Mappa della Provincia con evidenziati eventuali superamenti soglia (in rosso)

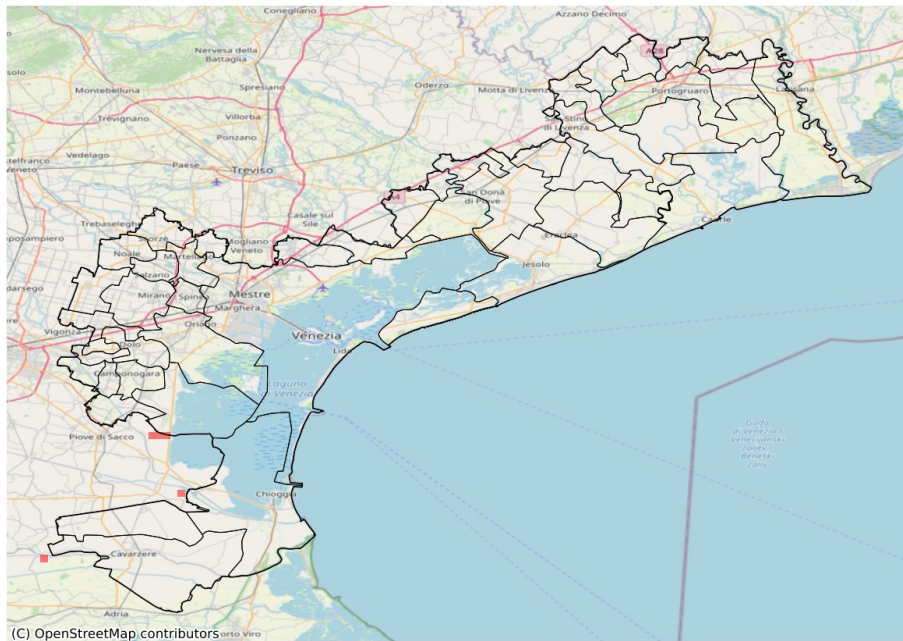

I dati riportati nelle tabelle (valori delle variabili meteorologiche e porzioni comunali interessate dall'avversità) sono elaborati tenendo conto delle sole aree ad uso agricolo al di sotto dei 1200m. Viene data visibilità solamente ai comuni la cui area agricola interessata dall'avversità in oggetto è superiore al 5%

Raffica massima del vento (m/s) del 06-07-2023				
Comune	Max	Min	Media	Porzione comunale interessata (%)
Campagna Lupia	16	9	12	16
Campolongo Maggiore	14	10	12	7
Chioggia	15	9	12	8
Cona	14	11	12	8

SERVIZIO DI ALERT EX-POST

Siccità nella Provincia di Venezia

del 06-07-2023

Mappa della Provincia con evidenziati eventuali superamenti soglia (in rosso)

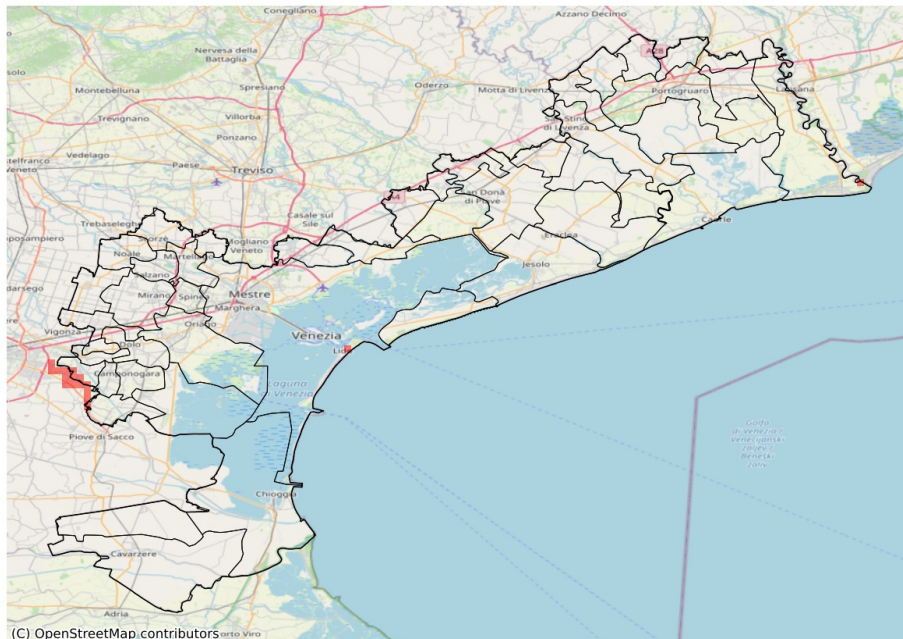

I dati riportati nelle tabelle (valori delle variabili meteorologiche e porzioni comunali interessate dall'avversità) sono elaborati tenendo conto delle sole aree ad uso agricolo al di sotto dei 1200m. Viene data visibilità solamente ai comuni la cui area agricola interessata dall'avversità in oggetto è superiore al 5%

Precipitazione cumulata in 30 giorni (mm) dal 07-06-2023 al 06-07-2023					
Comune	Max	Min	Media	Porzione comunale interessata (%)	Media 5 anni
Fossò	50	43	45	11	64
Vigonovo	54	39	46	46	68