

SERVIZIO DI ALERT EX-POST

Siccità nella Provincia di Venezia

del 15-07-2023

Mappa della Provincia con evidenziati eventuali superamenti soglia (in rosso)

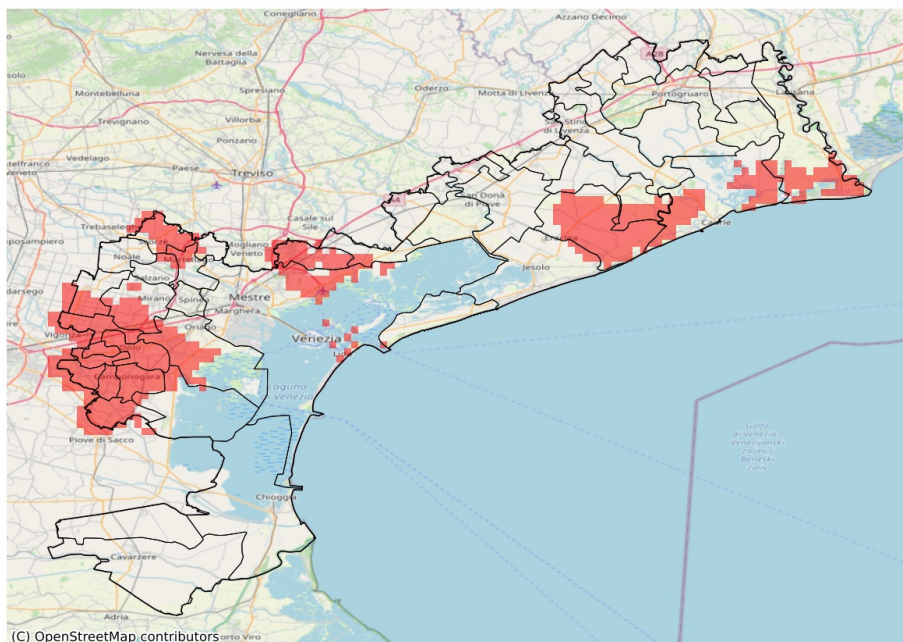

I dati riportati nelle tabelle (valori delle variabili meteorologiche e porzioni comunali interessate dall'avversità) sono elaborati tenendo conto delle sole aree ad uso agricolo al di sotto dei 1200m. Viene data visibilità solamente ai comuni la cui area agricola interessata dall'avversità in oggetto è superiore al 5%

Precipitazione cumulata in 30 giorni (mm) dal 16-06-2023 al 15-07-2023					
Comune	Max	Min	Media	Porzione comunale interessata (%)	Media 5 anni
Campagna Lupia	44	36	39	48	59
Campolongo Maggiore	42	31	36	81	62
Camponogara	40	33	36	94	66
Caorle	66	32	41	46	57
Dolo	41	34	38	100	70
Eraclia	63	31	40	67	63
Fiesso d'Artico	41	33	36	100	65
Fossò	34	30	33	100	64
Jesolo	69	33	54	7	55
Marcon	53	36	42	79	68
Martellago	70	51	58	33	76
Mira	63	35	45	66	72
Mirano	64	39	49	57	74
Pianiga	43	38	41	98	68
Quarto d'Altino	64	36	48	37	66
Salzano	67	51	55	14	73
San Michele al Tagliamento	74	32	50	30	61
San Stino di Livenza	136	36	72	9	57
Santa Maria di Sala	86	41	54	49	73
Scorzè	61	51	56	57	86
Stra	39	30	34	100	62
Torre di Mosto	114	32	61	14	63
Venezia	70	29	49	30	62
Vigonovo	34	28	31	100	60