

SERVIZIO DI ALERT EX-POST

Siccità nella Provincia di Venezia

del 16-07-2023

Mappa della Provincia con evidenziati eventuali superamenti soglia (in rosso)

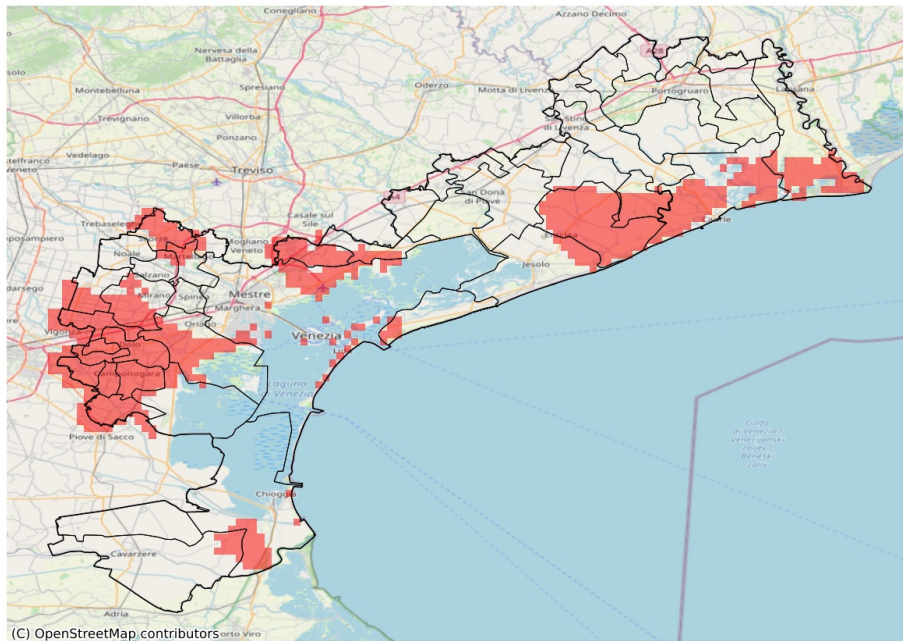

I dati riportati nelle tabelle (valori delle variabili meteorologiche e porzioni comunali interessate dall'avversità) sono elaborati tenendo conto delle sole aree ad uso agricolo al di sotto dei 1200m. Viene data visibilità solamente ai comuni la cui area agricola interessata dall'avversità in oggetto è superiore al 5%

Precipitazione cumulata in 30 giorni (mm) dal 17-06-2023 al 16-07-2023					
Comune	Max	Min	Media	Porzione comunale interessata (%)	Media 5 anni
Campagna Lupia	43	34	38	58	61
Campolongo Maggiore	41	30	35	88	64
Camponogara	39	33	36	97	68
Caorle	65	29	39	63	58
Cavallino-Treporti	49	25	36	26	45
Cavarzere	75	30	48	7	48
Chioggia	57	30	41	24	53
Dolo	41	34	37	100	72
Eraclia	50	28	36	82	64
Fiesso d'Artico	40	33	36	100	66
Fossò	34	29	32	100	66
Jesolo	59	30	46	17	56
Marcon	53	35	42	86	69
Martellago	70	50	57	33	77
Mira	62	34	44	75	73
Mirano	64	39	48	66	75
Pianiga	43	38	40	100	70
Quarto d'Altino	57	35	45	53	68
Salzano	67	50	55	17	74
San Michele al Tagliamento	73	31	50	35	62
San Stino di Livenza	126	33	68	12	59
Santa Maria di Sala	85	40	54	49	74
Scorzè	61	51	56	59	86
Stra	38	29	34	100	64
Torre di Mosto	109	29	57	22	65
Venezia	70	26	47	38	64
Vigonovo	33	26	30	100	62