

SERVIZIO DI ALERT EX-POST

Siccità nella Provincia di Venezia

del 17-07-2023

Mappa della Provincia con evidenziati eventuali superamenti soglia (in rosso)

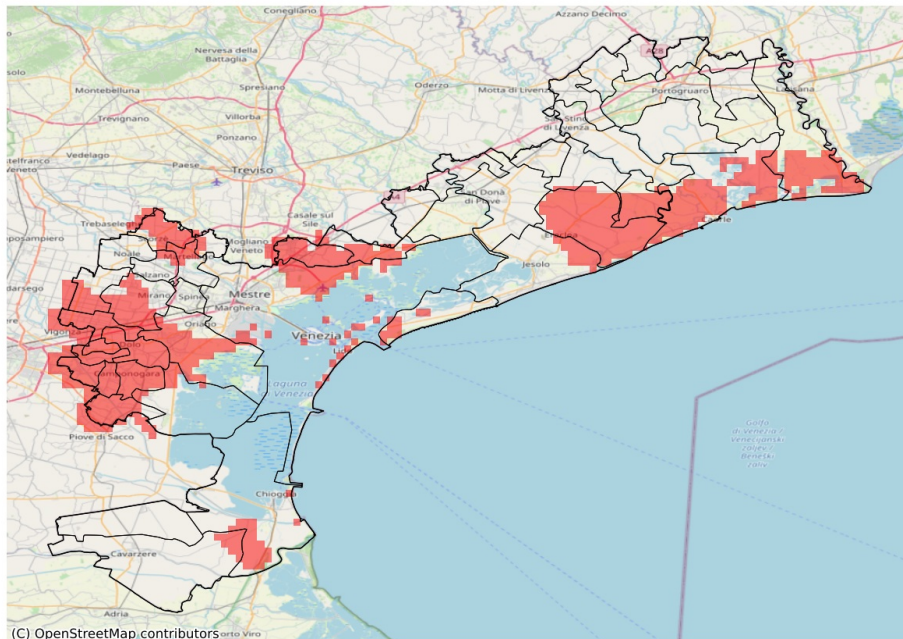

I dati riportati nelle tabelle (valori delle variabili meteorologiche e porzioni comunali interessate dall'avversità) sono elaborati tenendo conto delle sole aree ad uso agricolo al di sotto dei 1200m. Viene data visibilità solamente ai comuni la cui area agricola interessata dall'avversità in oggetto è superiore al 5%

Precipitazione cumulata in 30 giorni (mm) dal 18-06-2023 al 17-07-2023					
Comune	Max	Min	Media	Porzione comunale interessata (%)	Media 5 anni
Campagna Lupia	43	34	37	54	60
Campolongo Maggiore	41	30	35	86	62
Camponogara	38	32	35	94	67
Caorle	65	29	39	66	59
Cavallino-Treporti	48	25	35	33	46
Cavarzere	75	30	48	6	48
Chioggia	57	30	41	22	51
Dolo	41	33	37	100	71
Eraclia	50	28	36	82	65
Fiesso d'Artico	40	32	35	100	66
Fossò	33	28	32	100	65
Jesolo	58	30	46	19	57
Marcon	52	34	41	90	68
Martellago	69	50	57	36	77
Mira	62	34	44	75	72
Mirano	63	38	48	67	75
Pianiga	42	37	40	100	69
Quarto d'Altino	57	34	44	69	69
Salzano	66	50	54	17	74
San Michele al Tagliamento	73	31	50	39	64
San Stino di Livenza	126	33	68	13	60
Santa Maria di Sala	85	39	53	51	74
Scorzè	60	51	55	61	86
Stra	37	29	33	100	63
Torre di Mosto	109	29	57	22	65
Venezia	69	26	46	42	64
Vigonovo	32	26	29	100	61