



I dati riportati nelle tabelle (valori delle variabili meteorologiche e porzioni comunali interessate dall'avversità) sono elaborati tenendo conto delle sole aree ad uso agricolo al di sotto dei 1200m. Viene data visibilità solamente ai comuni la cui area agricola interessata dall'avversità in oggetto è superiore al 5%

Precipitazione cumulata in 10 giorni (mm) dal 14-07-2023 al 23-07-2023					
Comune	Max	Min	Media	Porzione comunale interessata (%)	Media 5 anni
Pianiga	92	48	66	15	15

## SERVIZIO DI ALERT EX-POST

### Siccità nella Provincia di Venezia

del 23-07-2023

**Mappa della Provincia con evidenziati eventuali superamenti soglia (in rosso)**

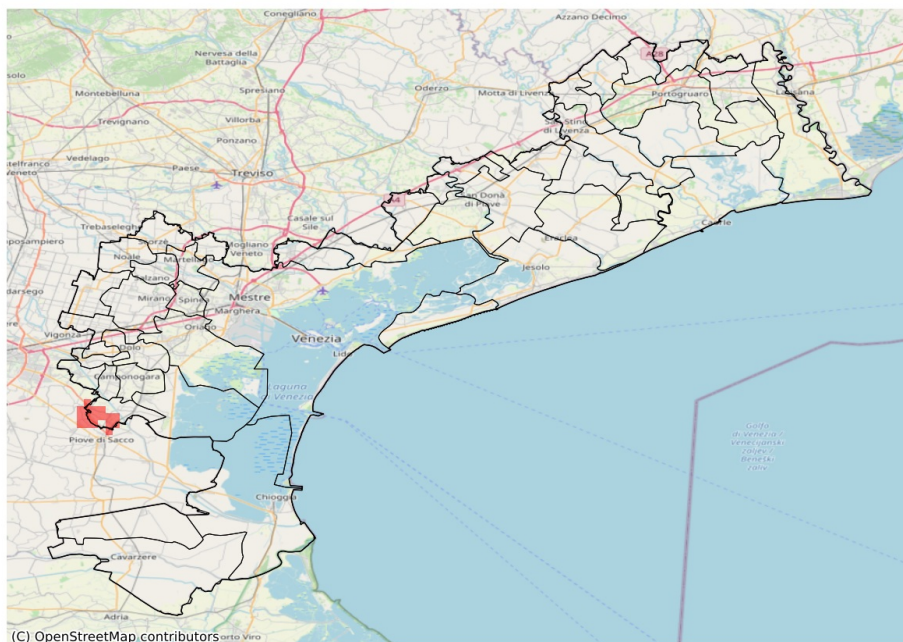

I dati riportati nelle tabelle (valori delle variabili meteorologiche e porzioni comunali interessate dall'avversità) sono elaborati tenendo conto delle sole aree ad uso agricolo al di sotto dei 1200m. Viene data visibilità solamente ai comuni la cui area agricola interessata dall'avversità in oggetto è superiore al 5%

Precipitazione cumulata in 30 giorni (mm) dal 24-06-2023 al 23-07-2023					
Comune	Max	Min	Media	Porzione comunale interessata (%)	Media 5 anni
Campolongo Maggiore	71	44	53	38	72