

SERVIZIO DI ALERT EX-POST

Eccesso di pioggia in 10 giorni nella Provincia di Venezia

del 02-08-2023

Mappa della Provincia con evidenziati eventuali superamenti soglia (in rosso)

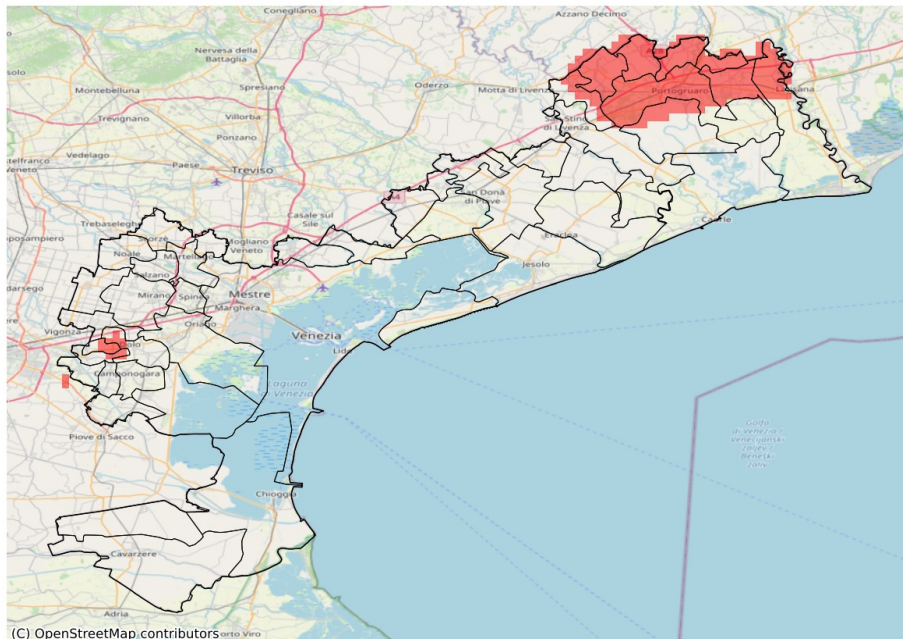

I dati riportati nelle tabelle (valori delle variabili meteorologiche e porzioni comunali interessate dall'avversità) sono elaborati tenendo conto delle sole aree ad uso agricolo al di sotto dei 1200m. Viene data visibilità solamente ai comuni la cui area agricola interessata dall'avversità in oggetto è superiore al 5%

Precipitazione cumulata in 10 giorni (mm) dal 24-07-2023 al 02-08-2023					
Comune	Max	Min	Media	Porzione comunale interessata (%)	Media 5 anni
Annone Veneto	90	55	74	33	33
Cinto Caomaggiore	118	89	101	100	35
Concordia Sagittaria	98	45	66	22	33
Dolo	85	69	76	21	24
Fiesso d'Artico	85	70	77	45	22
Fossalta di Portogruaro	137	62	93	70	32
Gruaro	116	91	100	100	31
Pianiga	85	52	65	8	25
Portogruaro	103	52	80	55	35
Pramaggiore	116	80	95	100	34
San Michele al Tagliamento	146	39	68	27	26
Stra	80	68	76	25	19
Teglio Veneto	140	97	114	100	30
Vigonovo	82	66	75	8	18

SERVIZIO DI ALERT EX-POST

Siccità nella Provincia di Venezia

del 02-08-2023

Mappa della Provincia con evidenziati eventuali superamenti soglia (in rosso)

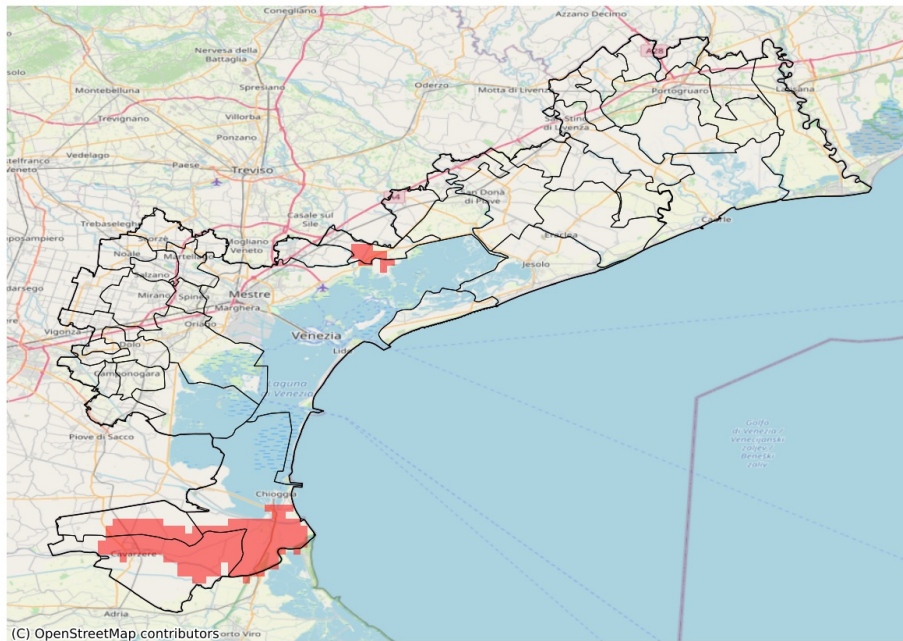

I dati riportati nelle tabelle (valori delle variabili meteorologiche e porzioni comunali interessate dall'avversità) sono elaborati tenendo conto delle sole aree ad uso agricolo al di sotto dei 1200m. Viene data visibilità solamente ai comuni la cui area agricola interessata dall'avversità in oggetto è superiore al 5%

Precipitazione cumulata in 30 giorni (mm) dal 04-07-2023 al 02-08-2023					
Comune	Max	Min	Media	Porzione comunale interessata (%)	Media 5 anni
Cavarzere	69	44	53	40	75
Chioggia	84	45	59	59	85
Cona	89	45	61	39	84
Quarto d'Altino	98	69	80	24	106