

SERVIZIO DI ALERT EX-POST

Eccesso di pioggia in 10 giorni nella Provincia di Venezia

del 07-08-2023

Mappa della Provincia con evidenziati eventuali superamenti soglia (in rosso)

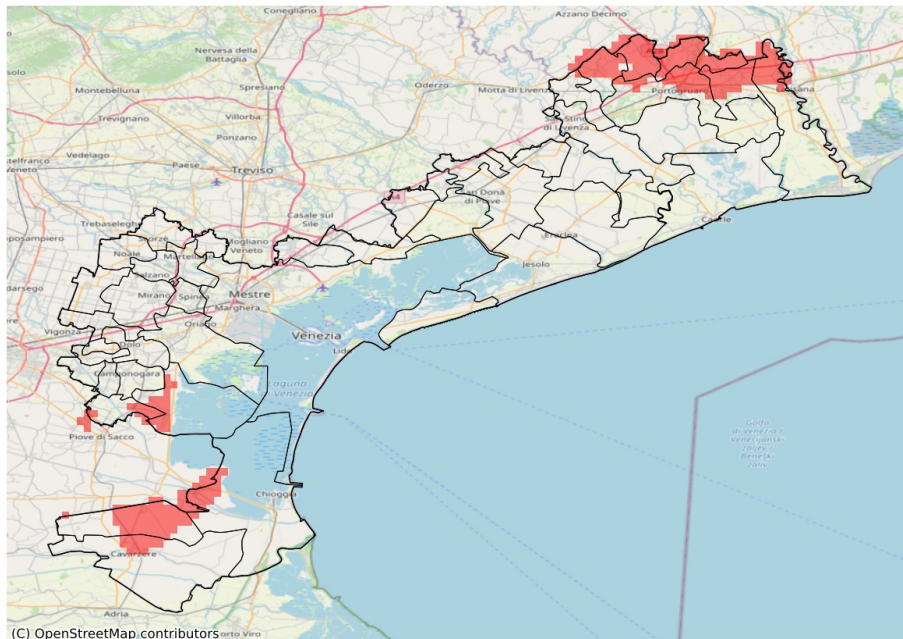

I dati riportati nelle tabelle (valori delle variabili meteorologiche e porzioni comunali interessate dall'avversità) sono elaborati tenendo conto delle sole aree ad uso agricolo al di sotto dei 1200m. Viene data visibilità solamente ai comuni la cui area agricola interessata dall'avversità in oggetto è superiore al 5%

Precipitazione cumulata in 10 giorni (mm) dal 29-07-2023 al 07-08-2023					
Comune	Max	Min	Media	Porzione comunale interessata (%)	Media 5 anni
Campagna Lupia	90	68	79	46	24
Campolongo Maggiore	86	72	78	33	29
Cavarzere	94	20	55	6	23
Chioggia	95	34	61	23	25
Cinto Caomaggiore	98	76	86	93	28
Cona	94	61	78	48	21
Fossalta di Portogruaro	113	51	81	53	29
Gruaro	116	78	101	94	30
Portogruaro	116	40	64	16	28
Pramaggiore	102	62	80	57	29
San Michele al Tagliamento	103	38	58	20	24
Teglio Veneto	116	89	104	100	30