

SERVIZIO DI ALERT EX-POST

Eccesso di pioggia in 10 giorni nella Provincia di Venezia

del 08-08-2023

Mappa della Provincia con evidenziati eventuali superamenti soglia (in rosso)

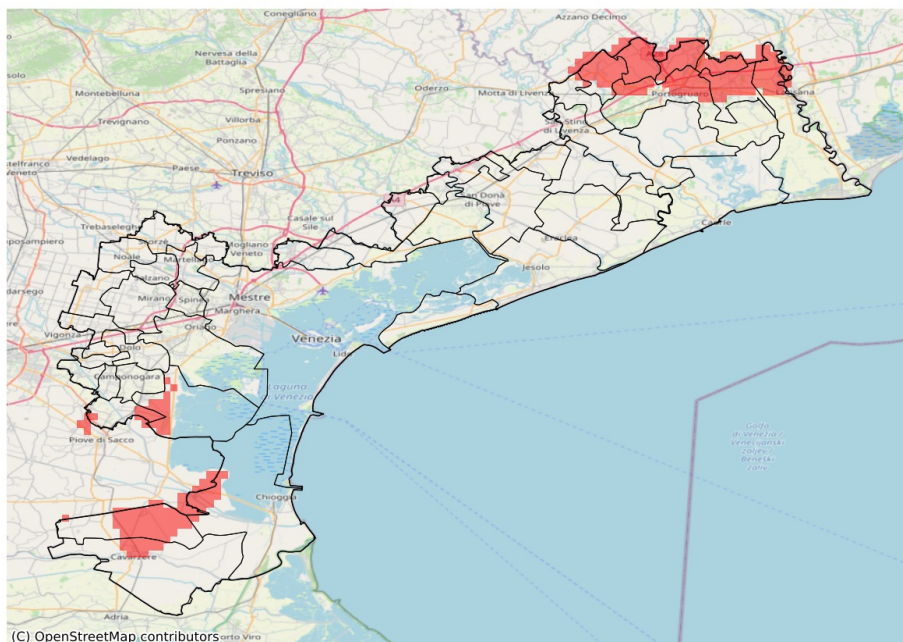

I dati riportati nelle tabelle (valori delle variabili meteorologiche e porzioni comunali interessate dall'avversità) sono elaborati tenendo conto delle sole aree ad uso agricolo al di sotto dei 1200m. Viene data visibilità solamente ai comuni la cui area agricola interessata dall'avversità in oggetto è superiore al 5%

Precipitazione cumulata in 10 giorni (mm) dal 30-07-2023 al 08-08-2023					
Comune	Max	Min	Media	Porzione comunale interessata (%)	Media 5 anni
Campagna Lupia	90	68	79	44	24
Campolongo Maggiore	86	72	78	33	29
Cavarzere	94	20	55	6	20
Chioggia	95	34	61	23	22
Cinto Caomaggiore	104	81	91	100	31
Cona	94	61	78	48	18
Fossalta di Portogruaro	115	53	82	58	30
Gruaro	118	79	104	97	32
Portogruaro	118	42	66	21	29
Pramaggiore	107	65	84	65	31
San Michele al Tagliamento	104	39	59	23	26
Teglio Veneto	118	90	106	100	30