

## SERVIZIO DI ALERT EX-POST

**Eccesso di pioggia in 10 giorni nella Provincia di Venezia**

**del 01-09-2023**

**Mappa della Provincia con evidenziati eventuali superamenti soglia (in rosso)**

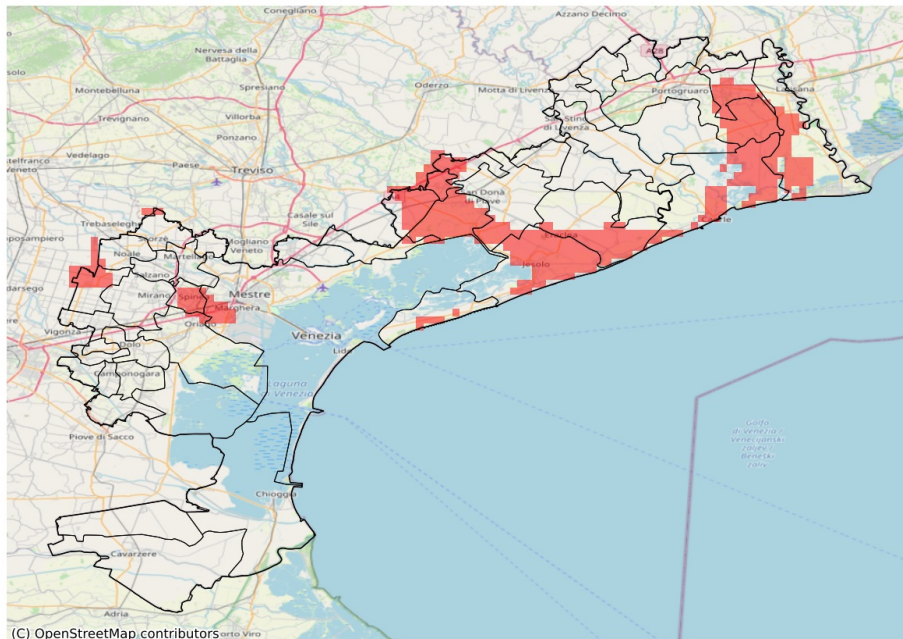

I dati riportati nelle tabelle (valori delle variabili meteorologiche e porzioni comunali interessate dall'avversità) sono elaborati tenendo conto delle sole aree ad uso agricolo al di sotto dei 1200m. Viene data visibilità solamente ai comuni la cui area agricola interessata dall'avversità in oggetto è superiore al 5%

Precipitazione cumulata in 10 giorni (mm) dal 23-08-2023 al 01-09-2023					
Comune	Max	Min	Media	Porzione comunale interessata (%)	Media 5 anni
Caorle	103	51	74	39	33
Cavallino-Treporti	83	68	76	19	35
Eraclea	127	58	79	39	33
Fossalta di Piave	101	80	87	100	33
Fossalta di Portogruaro	90	66	79	47	39
Jesolo	127	74	94	78	31
Martellago	88	56	66	6	33
Meolo	100	72	83	54	33
Musile di Piave	103	74	88	85	32
Noale	86	55	68	19	30
Noventa di Piave	85	67	78	49	33
Portogruaro	91	45	68	32	37
Quarto d'Altino	81	54	67	8	37
San Donà di Piave	93	58	73	28	32
San Michele al Tagliamento	93	61	78	45	33
Santa Maria di Sala	90	46	72	33	31
Spinea	91	67	77	39	38
Venezia	91	52	63	12	33