

SERVIZIO DI ALERT EX-POST

Eccesso di pioggia in 10 giorni nella Provincia di Venezia

del 02-09-2023

Mappa della Provincia con evidenziati eventuali superamenti soglia (in rosso)

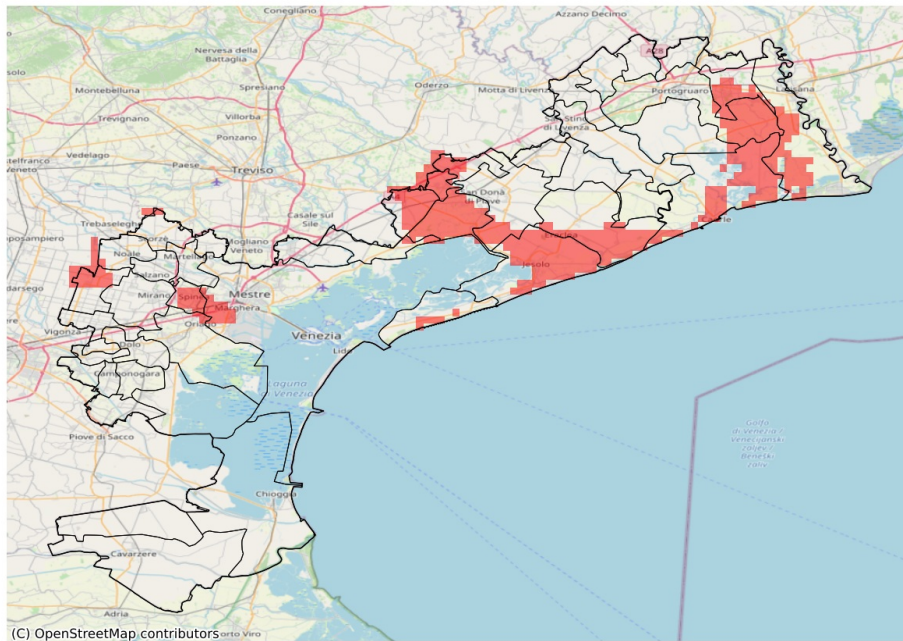

I dati riportati nelle tabelle (valori delle variabili meteorologiche e porzioni comunali interessate dall'avversità) sono elaborati tenendo conto delle sole aree ad uso agricolo al di sotto dei 1200m. Viene data visibilità solamente ai comuni la cui area agricola interessata dall'avversità in oggetto è superiore al 5%

Precipitazione cumulata in 10 giorni (mm) dal 24-08-2023 al 02-09-2023					
Comune	Max	Min	Media	Porzione comunale interessata (%)	Media 5 anni
Caorle	103	51	74	39	33
Cavallino-Treporti	83	68	76	19	33
Eraclea	127	58	79	39	33
Fossalta di Piave	101	80	87	100	32
Fossalta di Portogruaro	89	66	78	45	39
Jesolo	127	74	94	78	30
Martellago	88	56	66	6	34
Meolo	100	72	83	54	32
Musile di Piave	103	74	88	85	31
Noale	86	54	67	19	30
Noventa di Piave	85	67	78	49	32
Portogruaro	90	45	68	32	39
Quarto d'Altino	81	54	67	8	37
San Donà di Piave	93	58	73	28	32
San Michele al Tagliamento	93	60	77	42	32
Santa Maria di Sala	90	46	72	33	30
Spinea	91	66	77	35	37
Venezia	91	51	63	12	33