

SERVIZIO DI ALERT EX-POST

Eccesso di pioggia in 10 giorni nella Provincia di Venezia

del 03-09-2023

Mappa della Provincia con evidenziati eventuali superamenti soglia (in rosso)

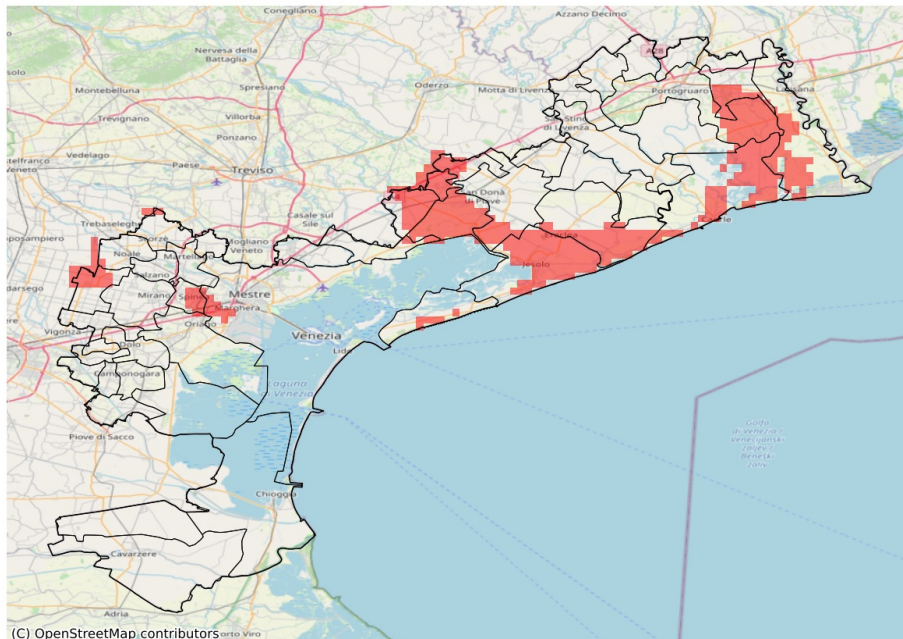

I dati riportati nelle tabelle (valori delle variabili meteorologiche e porzioni comunali interessate dall'avversità) sono elaborati tenendo conto delle sole aree ad uso agricolo al di sotto dei 1200m. Viene data visibilità solamente ai comuni la cui area agricola interessata dall'avversità in oggetto è superiore al 5%

Precipitazione cumulata in 10 giorni (mm) dal 25-08-2023 al 03-09-2023					
Comune	Max	Min	Media	Porzione comunale interessata (%)	Media 5 anni
Caorle	103	51	74	39	32
Cavallino-Treporti	83	68	76	19	30
Eraclea	127	58	79	39	32
Fossalta di Piave	101	80	87	100	26
Fossalta di Portogruaro	89	66	78	42	39
Jesolo	127	74	94	78	28
Martellago	86	54	64	6	31
Meolo	100	72	83	54	26
Musile di Piave	103	74	88	85	28
Noale	86	54	67	19	29
Noventa di Piave	85	67	78	49	28
Portogruaro	90	45	68	31	38
Quarto d'Altino	81	54	66	8	32
San Donà di Piave	93	58	73	28	30
San Michele al Tagliamento	93	60	77	40	31
Santa Maria di Sala	89	46	71	33	30
Spinea	88	65	75	30	33
Venezia	88	49	62	10	29