

SERVIZIO DI ALERT EX-POST

Eccesso di pioggia in 10 giorni nella Provincia di Venezia

del 06-09-2023

Mappa della Provincia con evidenziati eventuali superamenti soglia (in rosso)

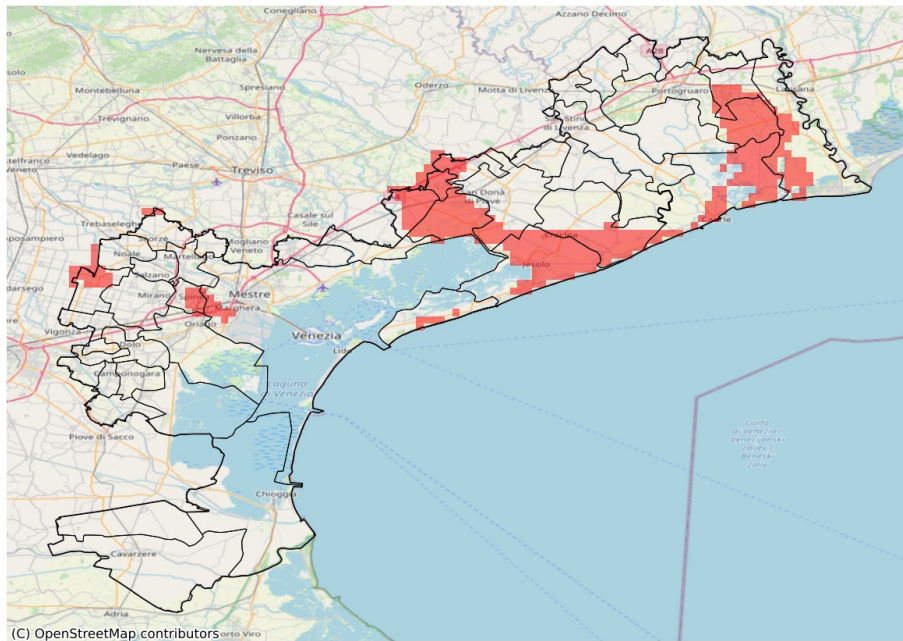

I dati riportati nelle tabelle (valori delle variabili meteorologiche e porzioni comunali interessate dall'avversità) sono elaborati tenendo conto delle sole aree ad uso agricolo al di sotto dei 1200m. Viene data visibilità solamente ai comuni la cui area agricola interessata dall'avversità in oggetto è superiore al 5%

Precipitazione cumulata in 10 giorni (mm) dal 28-08-2023 al 06-09-2023					
Comune	Max	Min	Media	Porzione comunale interessata (%)	Media 5 anni
Caorle	103	51	74	38	27
Cavallino-Treporti	83	68	76	19	28
Eraclea	126	58	78	37	26
Fossalta di Piave	101	80	87	100	22
Fossalta di Portogruaro	89	65	78	42	31
Jesolo	126	73	94	78	23
Martellago	84	53	64	6	25
Meolo	99	71	82	54	22
Musile di Piave	103	73	88	80	21
Noale	84	53	66	14	22
Noventa di Piave	84	66	78	49	22
Portogruaro	90	44	67	31	33
San Donà di Piave	92	58	73	27	23
San Michele al Tagliamento	92	60	77	39	26
Santa Maria di Sala	89	45	70	31	24
Spinea	87	63	74	30	24
Venezia	87	48	61	9	25

SERVIZIO DI ALERT EX-POST

Siccità nella Provincia di Venezia

del 06-09-2023

Mappa della Provincia con evidenziati eventuali superamenti soglia (in rosso)

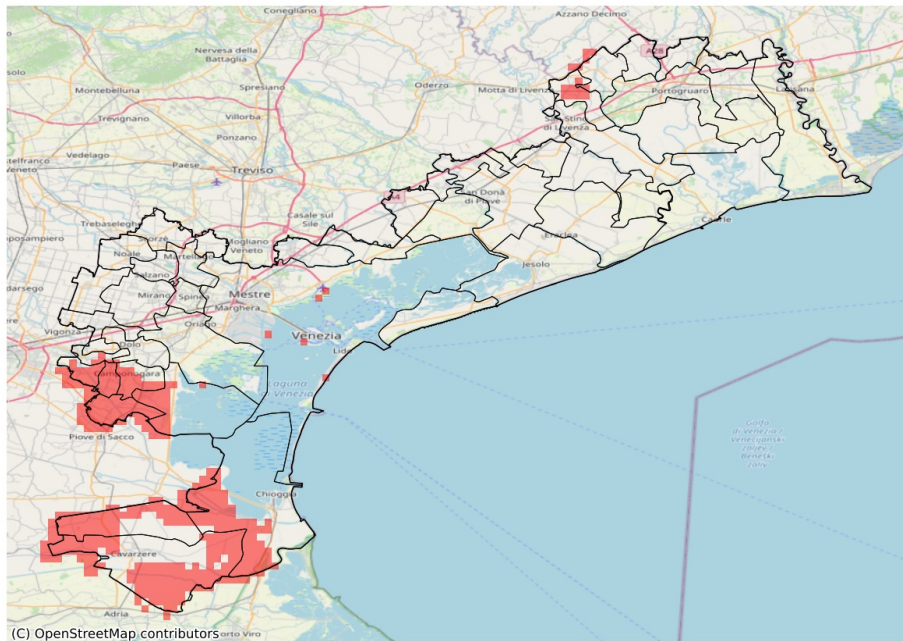

I dati riportati nelle tabelle (valori delle variabili meteorologiche e porzioni comunali interessate dall'avversità) sono elaborati tenendo conto delle sole aree ad uso agricolo al di sotto dei 1200m. Viene data visibilità solamente ai comuni la cui area agricola interessata dall'avversità in oggetto è superiore al 5%

Precipitazione cumulata in 30 giorni (mm) dal 08-08-2023 al 06-09-2023					
Comune	Max	Min	Media	Porzione comunale interessata (%)	Media 5 anni
Annone Veneto	55	44	48	17	67
Campagna Lupia	56	37	46	79	80
Campolongo Maggiore	45	37	42	100	89
Camponogara	57	43	49	70	79
Cavarzere	45	21	34	64	54
Chioggia	58	33	44	75	69
Cona	45	21	35	62	56
Fiesso d'Artico	63	48	54	9	72
Fossò	48	38	43	100	76
Pramaggiore	60	44	50	24	68
Stra	57	44	50	44	73
Vigonovo	48	37	43	77	71