

SERVIZIO DI ALERT EX-POST

Eccesso di pioggia in 10 giorni nella Provincia di Venezia

del 07-09-2023

Mappa della Provincia con evidenziati eventuali superamenti soglia (in rosso)

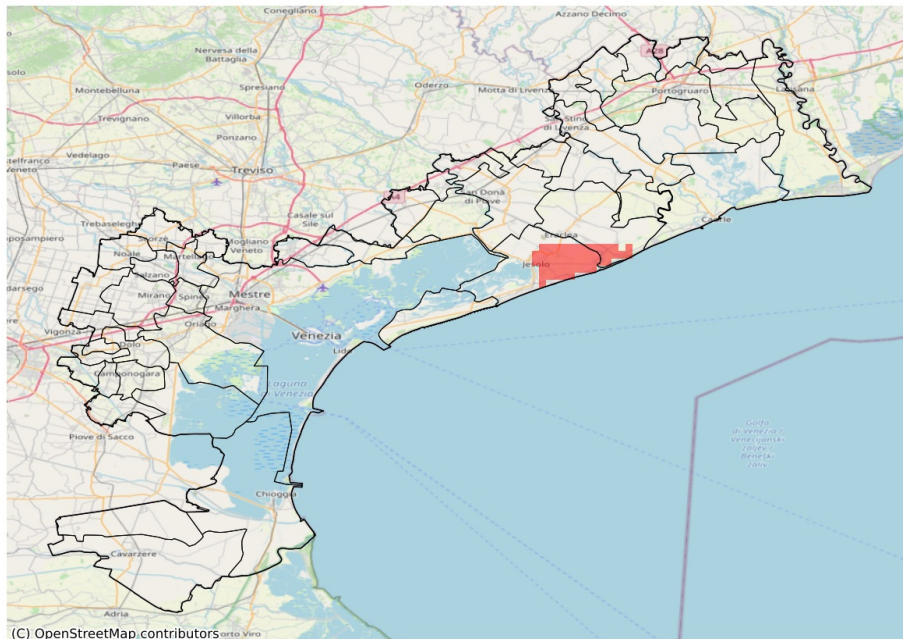

I dati riportati nelle tabelle (valori delle variabili meteorologiche e porzioni comunali interessate dall'avversità) sono elaborati tenendo conto delle sole aree ad uso agricolo al di sotto dei 1200m. Viene data visibilità solamente ai comuni la cui area agricola interessata dall'avversità in oggetto è superiore al 5%

Precipitazione cumulata in 10 giorni (mm) dal 29-08-2023 al 07-09-2023					
Comune	Max	Min	Media	Porzione comunale interessata (%)	Media 5 anni
Eraclea	103	36	58	12	29
Jesolo	108	57	78	40	26

SERVIZIO DI ALERT EX-POST

Siccità nella Provincia di Venezia

del 07-09-2023

Mappa della Provincia con evidenziati eventuali superamenti soglia (in rosso)

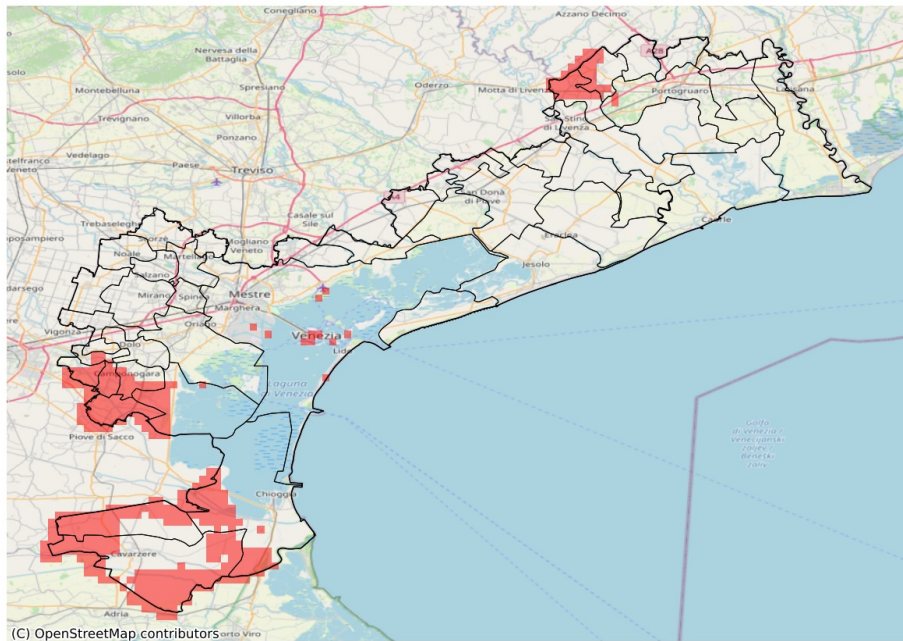

I dati riportati nelle tabelle (valori delle variabili meteorologiche e porzioni comunali interessate dall'avversità) sono elaborati tenendo conto delle sole aree ad uso agricolo al di sotto dei 1200m. Viene data visibilità solamente ai comuni la cui area agricola interessata dall'avversità in oggetto è superiore al 5%

Precipitazione cumulata in 30 giorni (mm) dal 09-08-2023 al 07-09-2023					
Comune	Max	Min	Media	Porzione comunale interessata (%)	Media 5 anni
Annone Veneto	53	41	46	42	69
Campagna Lupia	56	37	46	79	81
Campolongo Maggiore	45	37	42	100	89
Camponogara	57	43	49	61	78
Cavarzere	45	21	34	66	54
Chioggia	58	33	44	63	68
Cona	45	21	35	64	58
Fiesso d'Artico	63	48	54	18	72
Fossò	48	38	43	100	76
Pramaggiore	54	41	46	61	70
Stra	57	44	50	38	72
Vigonovo	48	37	43	69	70