

## SERVIZIO DI ALERT EX-POST

### Siccità nella Provincia di Venezia

del 08-09-2023

**Mappa della Provincia con evidenziati eventuali superamenti soglia (in rosso)**

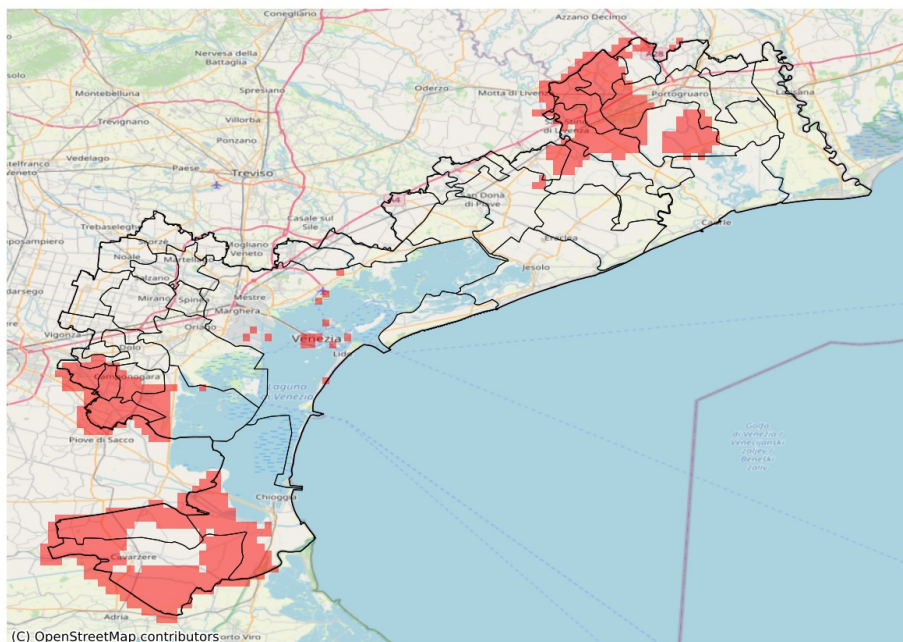

I dati riportati nelle tabelle (valori delle variabili meteorologiche e porzioni comunali interessate dall'avversità) sono elaborati tenendo conto delle sole aree ad uso agricolo al di sotto dei 1200m. Viene data visibilità solamente ai comuni la cui area agricola interessata dall'avversità in oggetto è superiore al 5%

Precipitazione cumulata in 30 giorni (mm) dal 10-08-2023 al 08-09-2023					
Comune	Max	Min	Media	Porzione comunale interessata (%)	Media 5 anni
Annone Veneto	53	41	46	100	83
Campagna Lupia	56	38	46	79	82
Campolongo Maggiore	45	37	42	100	90
Camponogara	57	43	50	67	79
Cavarzere	45	21	34	81	57
Ceggia	70	55	62	30	87
Chioggia	58	33	44	76	70
Cinto Caomaggiore	63	47	55	49	80
Cona	45	22	35	70	60
Concordia Sagittaria	85	49	59	55	88
Fiesso d'Artico	63	48	54	18	75
Fossò	48	38	43	100	77
Gruaro	64	51	58	6	75
Portogruaro	91	46	68	38	92
Pramaggiore	54	41	46	98	85
San Stino di Livenza	78	45	55	39	75
Stra	57	44	50	62	75
Torre di Mosto	81	52	59	24	80
Vigonovo	48	37	43	88	72