

SERVIZIO DI ALERT EX-POST

Siccità nella Provincia di Venezia

del 09-09-2023

Mappa della Provincia con evidenziati eventuali superamenti soglia (in rosso)

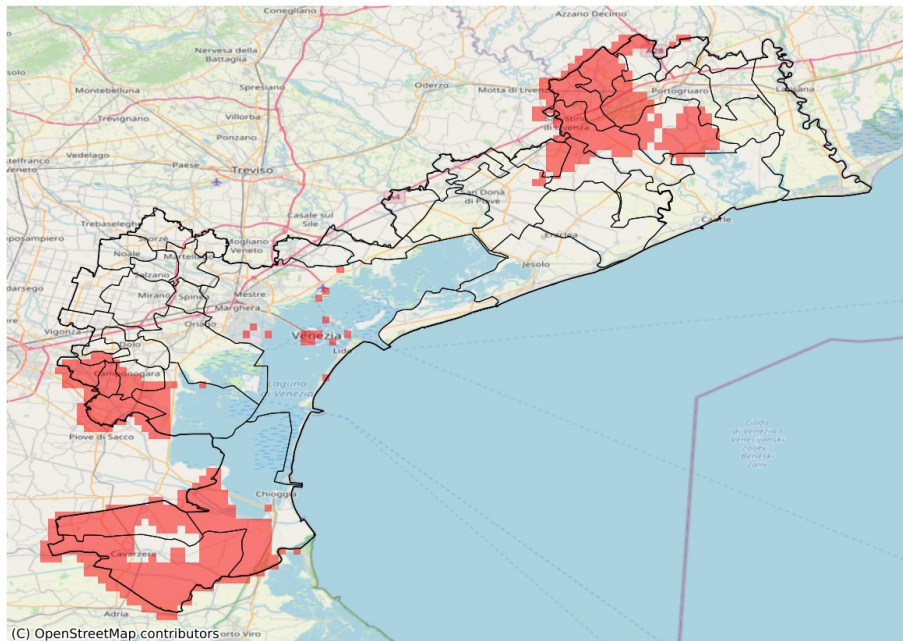

I dati riportati nelle tabelle (valori delle variabili meteorologiche e porzioni comunali interessate dall'avversità) sono elaborati tenendo conto delle sole aree ad uso agricolo al di sotto dei 1200m. Viene data visibilità solamente ai comuni la cui area agricola interessata dall'avversità in oggetto è superiore al 5%

Precipitazione cumulata in 30 giorni (mm) dal 11-08-2023 al 09-09-2023					
Comune	Max	Min	Media	Porzione comunale interessata (%)	Media 5 anni
Annone Veneto	53	41	46	100	85
Campagna Lupia	56	37	46	79	82
Campolongo Maggiore	45	37	42	100	92
Camponogara	57	43	49	67	80
Cavarzere	45	21	34	87	59
Ceggia	70	55	62	38	90
Chioggia	58	33	44	83	73
Cinto Caomaggiore	63	47	55	56	80
Cona	45	21	35	79	64
Concordia Sagittaria	85	49	59	67	90
Fiesso d'Artico	63	48	54	27	75
Fossò	48	38	43	100	78
Gruaro	64	51	58	9	76
Portogruaro	91	46	68	39	93
Pramaggiore	54	41	46	98	85
San Stino di Livenza	78	45	55	46	78
Stra	57	43	50	69	75
Torre di Mosto	81	52	59	29	81
Vigonovo	48	37	43	88	73