

SERVIZIO DI ALERT EX-POST

Siccità nella Provincia di Venezia

del 11-09-2023

Mappa della Provincia con evidenziati eventuali superamenti soglia (in rosso)

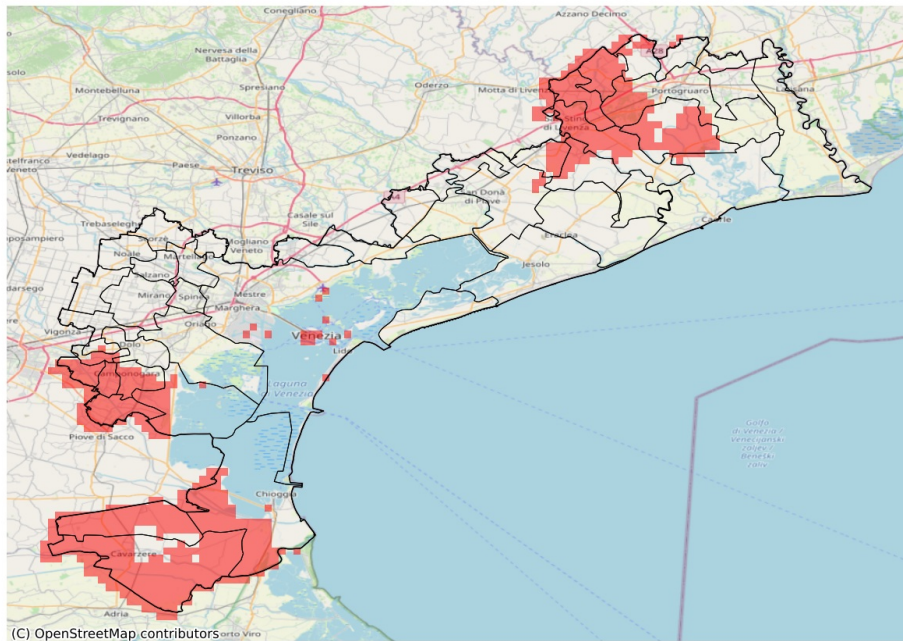

I dati riportati nelle tabelle (valori delle variabili meteorologiche e porzioni comunali interessate dall'avversità) sono elaborati tenendo conto delle sole aree ad uso agricolo al di sotto dei 1200m. Viene data visibilità solamente ai comuni la cui area agricola interessata dall'avversità in oggetto è superiore al 5%

Precipitazione cumulata in 30 giorni (mm) dal 13-08-2023 al 11-09-2023					
Comune	Max	Min	Media	Porzione comunale interessata (%)	Media 5 anni
Annone Veneto	53	41	46	100	85
Campagna Lupia	55	37	46	81	83
Campolongo Maggiore	44	37	41	100	94
Camponogara	56	42	49	79	82
Cavarzere	45	21	34	91	60
Ceggia	70	55	62	38	90
Chioggia	58	33	44	84	74
Cinto Caomaggiore	63	47	55	49	80
Cona	45	22	35	84	65
Concordia Sagittaria	86	49	59	66	90
Dolo	66	49	58	8	77
Fiesso d'Artico	63	48	53	36	76
Fossò	46	37	42	100	81
Gruaro	64	51	58	6	74
Portogruaro	91	46	68	38	92
Pramaggiore	54	41	46	98	85
San Stino di Livenza	78	45	55	45	78
Stra	57	44	49	75	76
Torre di Mosto	81	52	59	31	81
Vigonovo	48	37	43	96	74