

SERVIZIO DI ALERT EX-POST

Siccità nella Provincia di Venezia

del 12-09-2023

Mappa della Provincia con evidenziati eventuali superamenti soglia (in rosso)

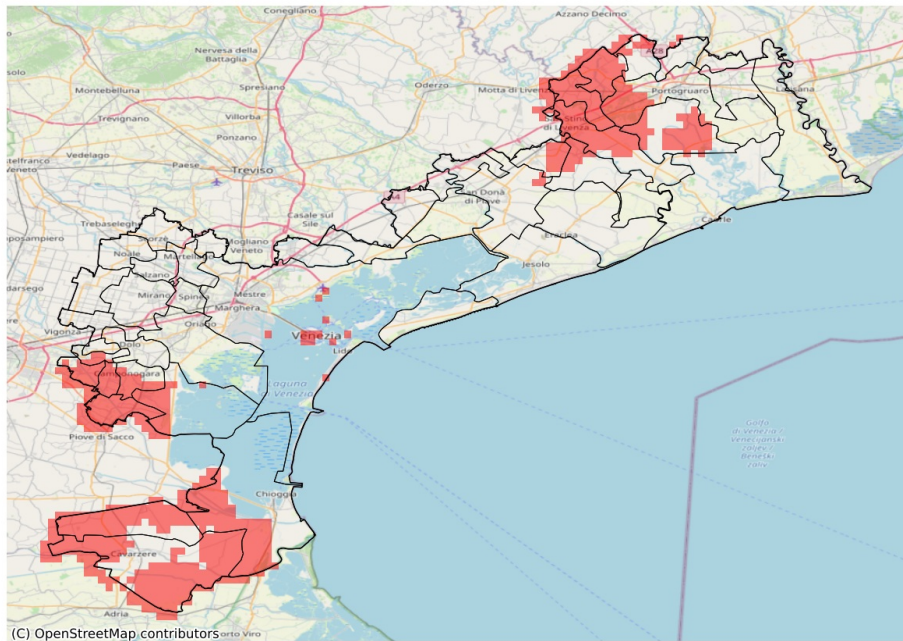

I dati riportati nelle tabelle (valori delle variabili meteorologiche e porzioni comunali interessate dall'avversità) sono elaborati tenendo conto delle sole aree ad uso agricolo al di sotto dei 1200m. Viene data visibilità solamente ai comuni la cui area agricola interessata dall'avversità in oggetto è superiore al 5%

Precipitazione cumulata in 30 giorni (mm) dal 14-08-2023 al 12-09-2023					
Comune	Max	Min	Media	Porzione comunale interessata (%)	Media 5 anni
Annone Veneto	53	41	46	100	84
Campagna Lupia	55	37	46	79	78
Campolongo Maggiore	44	37	41	100	89
Camponogara	57	42	49	64	79
Cavarzere	45	21	34	77	56
Ceggia	70	55	62	35	89
Chioggia	58	33	44	79	71
Cinto Caomaggiore	63	47	55	47	79
Cona	45	22	36	75	61
Concordia Sagittaria	86	49	59	54	88
Fiesso d'Artico	63	48	53	18	73
Fossò	47	37	42	100	77
Gruaro	64	51	58	6	74
Portogruaro	91	46	68	34	91
Pramaggiore	54	41	46	98	84
San Stino di Livenza	78	45	55	43	76
Stra	57	44	50	50	72
Torre di Mosto	81	52	59	25	80
Vigonovo	48	37	43	85	70