

SERVIZIO DI ALERT EX-POST

Siccità nella Provincia di Venezia

del 22-09-2023

Mappa della Provincia con evidenziati eventuali superamenti soglia (in rosso)

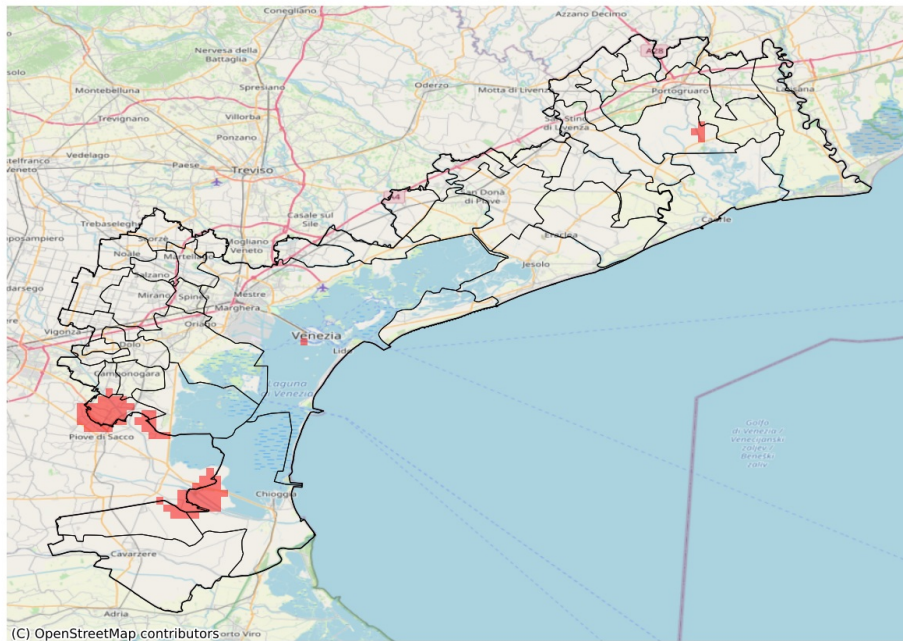

I dati riportati nelle tabelle (valori delle variabili meteorologiche e porzioni comunali interessate dall'avversità) sono elaborati tenendo conto delle sole aree ad uso agricolo al di sotto dei 1200m. Viene data visibilità solamente ai comuni la cui area agricola interessata dall'avversità in oggetto è superiore al 5%

Precipitazione cumulata in 30 giorni (mm) dal 24-08-2023 al 22-09-2023					
Comune	Max	Min	Media	Porzione comunale interessata (%)	Media 5 anni
Campagna Lupia	55	39	49	23	66
Campolongo Maggiore	48	41	45	79	71
Camponogara	56	46	51	12	68
Chioggia	75	41	60	23	76
Fossò	49	41	46	16	63

SERVIZIO DI ALERT EX-POST

Fulmini nube-terra nella Provincia di Venezia

del 22-09-2023

Mappa della Provincia con evidenziati eventuali superamenti soglia (in rosso)

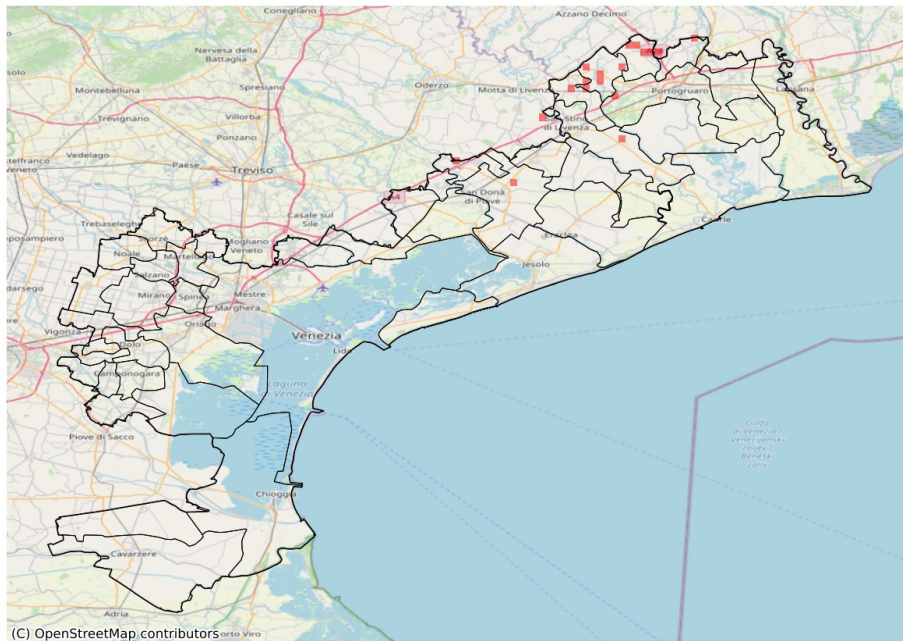

Densità di fulmini nube-terra (numero fulmini / km ²) del 22-09-2023				
Comune	Max	Min	Media	Porzione comunale interessata (%)
Annone Veneto	2	0	0	6
Cinto Caomaggiore	2	0	0	11
Concordia Sagittaria	1	0	0	1
Gruaro	1	0	0	6
Noventa di Piave	1	0	0	2
Portogruaro	1	0	0	1
Pramaggiore	2	0	0	15
San Donà di Piave	1	0	0	1
San Stino di Livenza	2	0	0	2