

SERVIZIO DI ALERT EX-POST

Siccità nella Provincia di Venezia

del 28-09-2023

Mappa della Provincia con evidenziati eventuali superamenti soglia (in rosso)

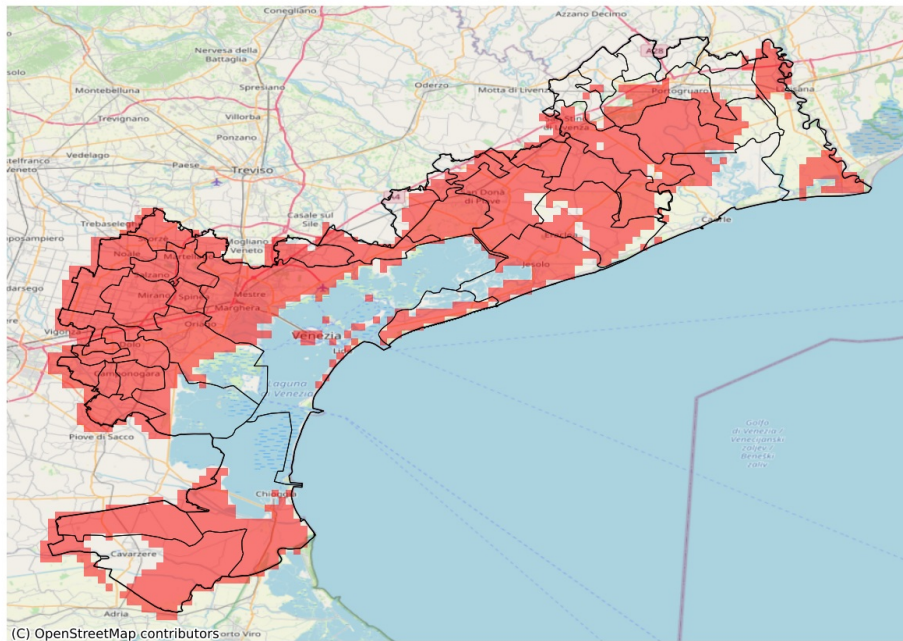

I dati riportati nelle tabelle (valori delle variabili meteorologiche e porzioni comunali interessate dall'avversità) sono elaborati tenendo conto delle sole aree ad uso agricolo al di sotto dei 1200m. Viene data visibilità solamente ai comuni la cui area agricola interessata dall'avversità in oggetto è superiore al 5%

Precipitazione cumulata in 30 giorni (mm) dal 30-08-2023 al 28-09-2023					
Comune	Max	Min	Media	Porzione comunale interessata (%)	Media 5 anni
Annone Veneto	73	61	68	23	98
Campagna Lupia	24	16	20	100	60
Campolongo Maggiore	23	17	20	100	67
Camponogara	23	20	21	100	65
Caorle	110	47	71	46	103
Cavallino-Treporti	32	24	27	100	77
Cavarzere	54	14	34	75	62
Ceggia	59	49	55	100	94
Chioggia	32	11	20	100	77
Cona	49	12	33	94	68
Concordia Sagittaria	94	58	70	96	117
Dolo	22	18	20	100	61
Eraclea	61	35	51	80	82
Fiesso d'Artico	25	19	21	100	58
Fossalta di Piave	56	32	45	62	74
Fossalta di Portogruaro	91	76	84	33	124
Fossò	21	17	19	100	62
Jesolo	51	22	35	96	76
Marcon	44	23	32	93	62
Martellago	29	19	22	100	69
Meolo	58	34	44	41	64
Mira	27	18	21	100	62
Mirano	29	16	19	100	63
Musile di Piave	42	22	30	97	71
Noale	45	19	32	100	65
Noventa di Piave	67	35	52	54	82
Pianiga	52	17	26	92	63
Portogruaro	109	66	80	52	121
Pramaggiore	78	66	71	7	95
Quarto d'Altino	43	30	35	96	63
Salzano	28	18	21	100	62
San Donà di Piave	61	22	42	96	82
San Michele al Tagliamento	110	48	84	40	121
San Stino di Livenza	69	54	60	82	95
Santa Maria di Sala	42	17	28	100	67
Scorzè	48	20	30	97	65
Spinea	23	18	20	100	67
Stra	28	19	21	100	55
Torre di Mosto	61	47	54	100	92
Venezia	35	17	25	100	67

Precipitazione cumulata in 30 giorni (mm) dal 30-08-2023 al 28-09-2023					
Comune	Max	Min	Media	Porzione comunale interessata (%)	Media 5 anni
Vigonovo	30	17	21	100	54