

## SERVIZIO DI ALERT EX-POST

### Siccità nella Provincia di Venezia

del 29-09-2023

**Mappa della Provincia con evidenziati eventuali superamenti soglia (in rosso)**

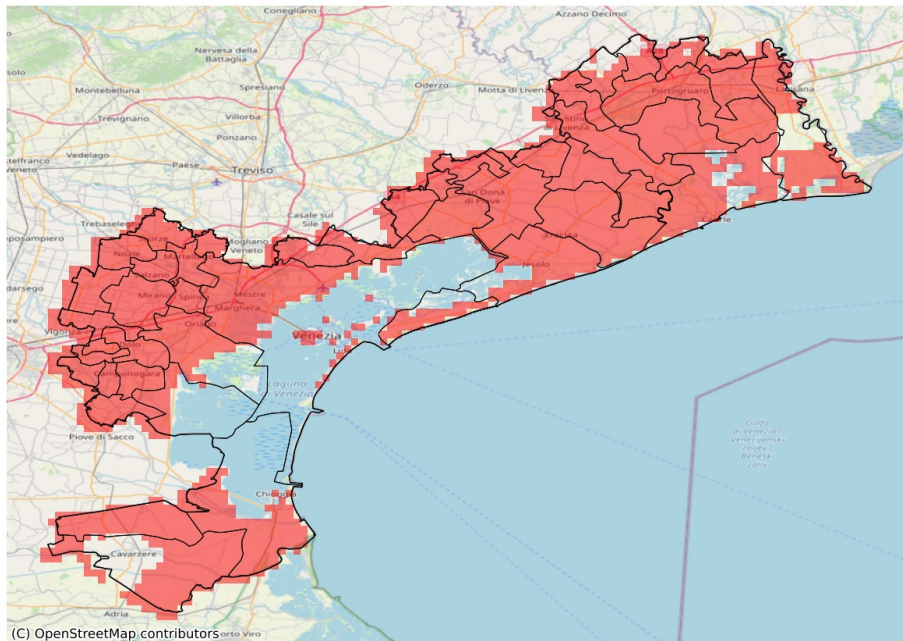

I dati riportati nelle tabelle (valori delle variabili meteorologiche e porzioni comunali interessate dall'avversità) sono elaborati tenendo conto delle sole aree ad uso agricolo al di sotto dei 1200m. Viene data visibilità solamente ai comuni la cui area agricola interessata dall'avversità in oggetto è superiore al 5%

Precipitazione cumulata in 30 giorni (mm) dal 31-08-2023 al 29-09-2023					
Comune	Max	Min	Media	Porzione comunale interessata (%)	Media 5 anni
Annone Veneto	62	48	56	92	97
Campagna Lupia	18	9	13	100	60
Campolongo Maggiore	14	11	12	100	67
Camponogara	15	10	13	100	64
Caorle	87	25	49	99	99
Cavallino-Treporti	6	4	5	100	75
Cavarzere	53	13	33	72	59
Ceggia	46	35	42	100	92
Chioggia	30	8	18	100	75
Cinto Caomaggiore	75	49	61	67	98
Cona	48	11	31	92	66
Concordia Sagittaria	70	42	51	100	114
Dolo	13	7	10	100	60
Eraclea	47	16	31	100	78
Fiesso d'Artico	13	8	10	100	58
Fossalta di Piave	44	17	32	100	72
Fossalta di Portogruaro	73	59	67	100	120
Fossò	13	10	11	100	61
Gruaro	69	52	61	88	103
Jesolo	24	5	14	100	72
Marcon	34	13	21	100	58
Martellago	21	10	14	100	62
Meolo	48	20	31	93	62
Mira	18	8	13	100	60
Mirano	17	7	9	100	60
Musile di Piave	27	7	15	100	69
Noale	37	12	23	100	65
Noventa di Piave	54	22	39	100	81
Pianiga	40	7	14	100	61
Portogruaro	87	51	62	99	119
Pramaggiore	66	54	60	67	96
Quarto d'Altino	29	12	20	100	60
Salzano	20	9	13	100	58
San Donà di Piave	47	8	28	100	80
San Michele al Tagliamento	93	23	65	81	117
San Stino di Livenza	56	34	45	100	93
Santa Maria di Sala	31	8	17	100	66
Scorzè	40	14	22	100	61
Spinea	13	9	11	100	64
Stra	18	8	11	100	54

Precipitazione cumulata in 30 giorni (mm) dal 31-08-2023 al 29-09-2023					
Comune	Max	Min	Media	Porzione comunale interessata (%)	Media 5 anni
Teglio Veneto	70	59	67	100	109
Torre di Mosto	47	27	39	100	89
Venezia	22	5	13	100	62
Vigonovo	21	10	13	100	53