

SERVIZIO DI ALERT EX-POST

Siccità nella Provincia di Venezia

del 30-09-2023

Mappa della Provincia con evidenziati eventuali superamenti soglia (in rosso)

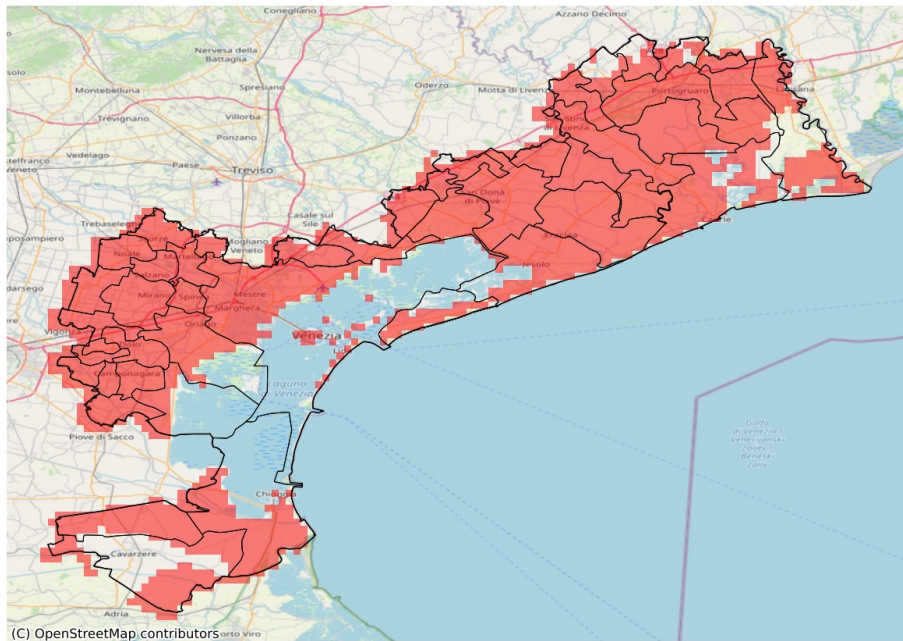

I dati riportati nelle tabelle (valori delle variabili meteorologiche e porzioni comunali interessate dall'avversità) sono elaborati tenendo conto delle sole aree ad uso agricolo al di sotto dei 1200m. Viene data visibilità solamente ai comuni la cui area agricola interessata dall'avversità in oggetto è superiore al 5%

Precipitazione cumulata in 30 giorni (mm) dal 01-09-2023 al 30-09-2023					
Comune	Max	Min	Media	Porzione comunale interessata (%)	Media 5 anni
Annone Veneto	60	48	55	90	90
Campagna Lupia	18	9	13	100	49
Campolongo Maggiore	14	11	12	100	55
Camponogara	15	10	13	100	55
Caorle	87	25	49	94	91
Cavallino-Treporti	6	4	5	100	70
Cavarzere	53	13	33	54	51
Ceggia	46	35	42	100	87
Chioggia	30	8	18	99	60
Cinto Caomaggiore	73	48	60	58	92
Cona	48	11	31	83	59
Concordia Sagittaria	70	42	51	100	107
Dolo	13	7	10	100	54
Eraclia	47	16	31	100	72
Fiesso d'Artico	13	9	10	100	52
Fossalta di Piave	44	17	32	100	69
Fossalta di Portogruaro	72	58	66	100	117
Fossò	13	10	11	100	53
Gruaro	68	51	60	76	99
Jesolo	24	5	14	100	68
Marcon	35	14	21	95	52
Martellago	22	10	14	100	57
Meolo	48	20	31	78	58
Mira	18	8	13	100	52
Mirano	17	7	9	100	55
Musile di Piave	27	7	15	100	66
Noale	38	12	24	100	58
Noventa di Piave	54	22	39	90	78
Pianiga	40	7	15	100	56
Portogruaro	87	51	62	96	112
Pramaggiore	64	53	58	61	89
Quarto d'Altino	29	12	20	100	55
Salzano	20	10	13	100	53
San Donà di Piave	47	8	28	100	77
San Michele al Tagliamento	93	21	65	68	112
San Stino di Livenza	56	34	45	100	86
Santa Maria di Sala	31	8	17	100	61
Scorzè	41	14	23	97	54
Spinea	14	9	11	100	58
Stra	18	9	11	100	49

Precipitazione cumulata in 30 giorni (mm) dal 01-09-2023 al 30-09-2023					
Comune	Max	Min	Media	Porzione comunale interessata (%)	Media 5 anni
Teglio Veneto	69	58	66	93	107
Torre di Mosto	47	27	39	100	83
Venezia	22	5	13	100	56
Vigonovo	21	10	13	100	47